1524

habentis inscribit et obligat ꝺ̃ſcr̃ ꝺ̃ scriptum ꝺ̃ſtum manuale ꝓ
se tenen̄ in rem et mang. Domorum Reverendi in Xpo Patris Dñi
Ꝑ Jaquey, Lectoris ordinis Premonstr. Societatis Jesu Tolo-
sij eorum Patrum Societatis Jesu nunc et ꝓ tempore existen̄ione
certarum rerum et bonorum ꝺ̃ſtis contentarum ꝺ̃ſcr̃ de ꝺ̃ſto et ꝺ̃ſta
eius hic Premisiis de tenerna in ꝺ̃ſto extenta confect.
ꝺ̃ſtis manu ꝺ̃ſti mgri Martini Vachonis ut amici eius̄ dñi
ꝺ̃ſmis subscript in omnibus et singulis eius̄ condition
Cunctis clausulis articulis pactis ligamentis ac nexibus genera-
liter universis firmiter tenere compere exequi ac inviolabiliter observ-
are, omnibusq et singulis ꝺ̃ſtis contentis tam in parte qm in toto to-
ties quoties opus fuerit ꝺ̃ſtis facere, Pro ꝺ̃ſto scripto adinsen-
ten̄ esse et Insertum ad scriptum ꝺ̃ſtum instrumentum ꝺ̃ſtis
sub pignore et ligamentis in eodem scripto expressis per eum
ꝺ̃ſtum aut eius ꝺ̃ſtos successores ꝺ̃ſtis Religiosis Rectori eius̄ succeda-
neis et non competentem contentorio scripto ꝺ̃ſto omnia et singu
lorum tam in parte qm in toto toties quoties opus fuerit ad ꝺ̃ſta
venire quicumq Pro quo qd facto seu opere in scripto ꝺ̃ſto
expressis modo ꝺ̃ſto ad Libertatem ꝺ̃ſtis, ac re aliqua Punto
ex Pactis scripti ꝺ̃ſti non completa completa, ꝺ̃ſtus
exns Mrata Dñs aut eius ꝺ̃ſtos ad instantiam Gonvadi Re-
verendi Rectoris Collegij eius̄ successoris ad officium
Confessarii Premisiensis existen̄ recursu suppliciq quo ad
predicta ꝺ̃ſtis mediante, semper in primis Citationis Pro
tribunali perempto stare derigere, respondere, ꝺ̃ſtis
in scripto ꝺ̃ſto expressis ac omne Judicatum tenens
in basi Relationibus et eius subterfugiis pati debebit
et tenebitur, Pena ꝺ̃ſtis suos successores ad quos obligat stare
teneri et ꝺ̃ſcr̃ ꝺ̃ſtis ad Commissa mediante

Actum in Castro Premisiensi,

~~1524~~ 1525 ~~[illegible]~~ ~~[illegible]~~

Ewy Franciszki Koryciński Corki Swey z Urodzoną niegdy Jey
Mcią Panią Zofią Zborowską Małżonką Swoią z płodzony.
Także imieniem JeyMci Pana Achacego z Taranowic Taranowskie
go Cześnika Ziemie Sanockiey Opiekuna dziatek sławney pamięci
Wielmożnego JeyMci Pana Raphała Grochowskiego Kasztellana
Lwowskiego z JeyMcią Panią Constancią z Ryszwiar Zborowską
płodzonych iako ad młodszey siostry idących obiera Naprzod
Dział Corki Swoiey y na Część JchMci wspoł Consuccessorow
swoich y Panow Grochowskich połowią dobr wszytkich Pleszowic
y Bykowa tak we Dworach y Budynkach iako y Folwarkach
Polach, gruntach, Sadach, Lasach, Łąkach, Pastwiskach, w Sta
wach, Sadzawkach, Młynach, Karczmach, Poddanych Kmie
cich Zagrodnikach w tychże wsiach będących przynależnościach
tkże prowentach dochodach y pożytkach tych dobr wszelkich In
rentuzem osobnym między JchMciow stronami pomienionemi
sprawym in qualitate et quantitate sua denominationibusque subdi
torum et locorum opisana y specificowana Ktora połowica dobr tych
y wszytkich wsi Pleszowic y Bykowa Iure perpetuo haereditate
ta dostaią się na Dział, y z części pomienioney JeyMci Pan
y Koryciński Corki JeyMci Pana Chorążego Krakowskiego
y pomienionych JchMci Panow Grochowskich [illegible] nie [illegible]
JeyMci Pana Raphała [illegible]
dostaie się wiecznie. Na Część zas [illegible] Kasztellana Lwowskie
[illegible] Kowski to iest na JeyMci Panią [illegible] drugą [illegible] za Dział
[illegible] JeyMci Pana Alexandra [illegible] Constancią z Lisczyn M
Wieluńskiey y JeyMci Panią [illegible] [illegible]
Pana Marciana Mirzeiowskiego [illegible]
z Krozlowi Pieniąszko
y wszych [illegible]

1526

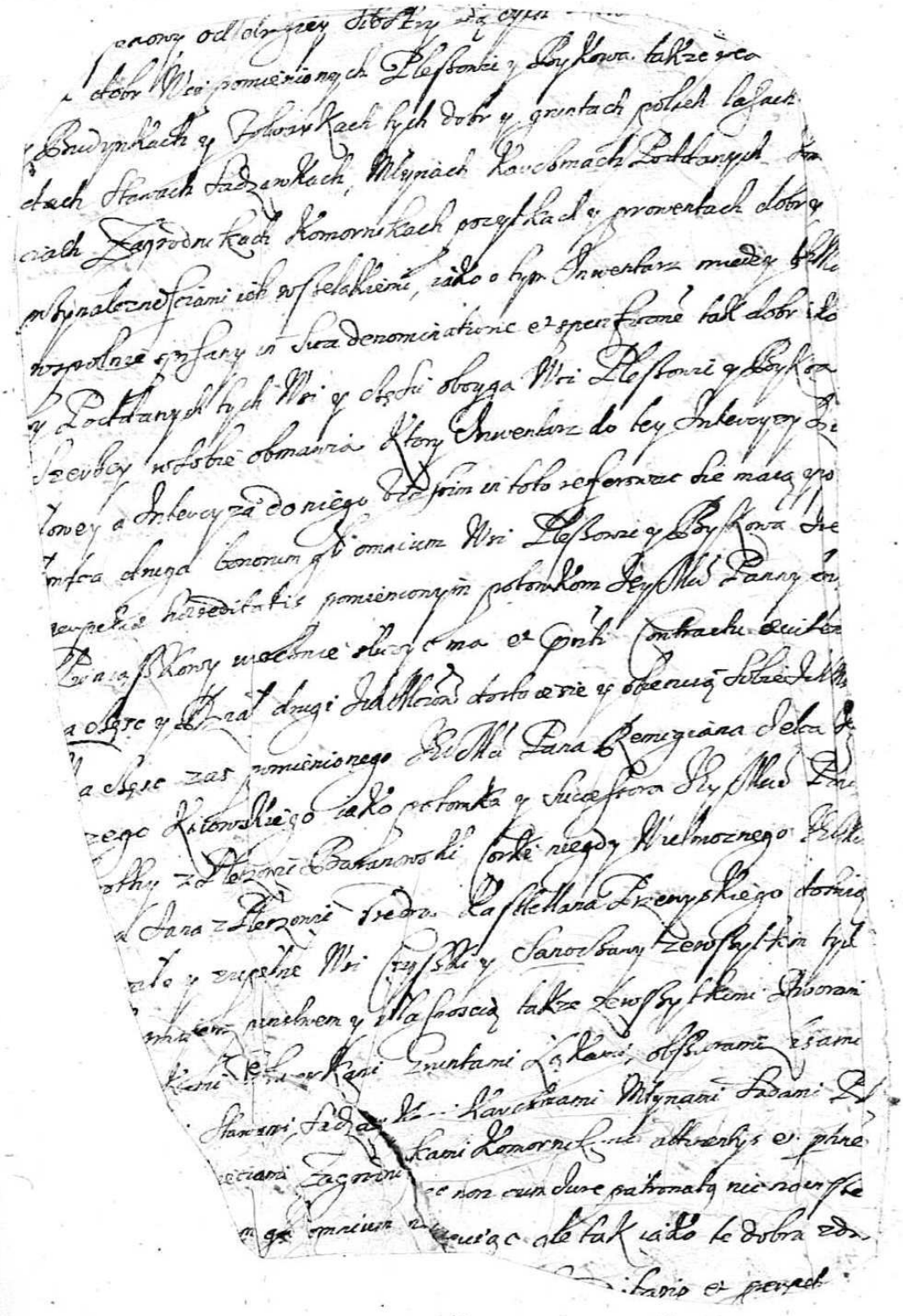

1527

et quelibet eorum Locorum ipso p[ro] in toto esse recognoscit. Quia
ipsi sibi mutuo et eorum Lin et successoris et quorumcumque
Appruenchi Grossi Constantie de Eschyng Cassoris Dom[in]i
Sockis Grossi Gaudens de Vinerlow Thesaurarius Scamin nomi
vestris pro quarum rat habitione fideiit et se fore libere se fideiubent
comunibus de ac eorum successores in et super bonis dictis qlb[et] omnibus
presentibus reuen[dis] gubernatis Curie habit et in post habend bona pars alteri
ac posteris Ottonis ejs partis respiciunt et obligant Scribes Diversarum
Cantamerlo de Grossis ratione testamenti rerum et pecuniarum in eadem Interea
se constituit de Ottone dicta civitate hic Ferrariensis diu Rodriguez
in Pisis coram Consule et consorte maritus Regimen ab Ottonis debentis
in omnibus et singulis eisdem Interessis summonibus precibus clausulis curiae
his debite requisitis et ac scribus qui Curiarum firmiter debent complere
exequi et inviolabiliter observare omnibusque et singulis dicti Contractus tam
in toto quam in quavis minima parte bonis quibus ipsi debitores
et fideiussores ad observandum predicta Robertus et universi quilibet
Robertus ad Gratiam Interessam Dei sum in toto respectu. Ita condicta
mine Contractus simpliciter et rig Juramento corporaliter tactis et dicen
dis per partem partis eius Debitores Ottonis ejs partis et non contrahendum
Contentorum Interessi pratis tam in toto quam in parte bonis quibus
ipsi fuerit ad obtinendum successores. Ego quidem quidem Dominus
Tenebor singulariter taxandis et. Dicendis citato exacte in alta pars bona
Confessorum teneat et rig pariter Ab in dictam pariter alterius pro ratis
Contentis Sicut eius dicte partis ad Offensam pene et taxandum de
ony pro exclusione Rectis supra scripta quoad ordinem quibus ad tempus
vi omnino Ottonis Comitis tandiam pro contrario fiant Juncare vnde
Dominus Gaudens dicta Curie Officium debite Satisfacere de omne
rab debebit et Contractibus Scripti et suos successores ad eadem omnia et per
obligat. Hinc Dominium animum procuratorum et alios omnes
consequente Causa actio et Dominus pro procuratores Dominus
pro Ratione Mercenarie successores legum debita de secta Regina
Civitati ad Mercenaria ad Curiam Dei ejs quibus

1528

[illegible] Appellationes eorumque prosequendas [illegible] ac premissa [illegible] Amplicibus vel triplicatis [illegible] suspensionibus fatalibus [illegible] prescriptione [illegible] bello [illegible] ac aliis quibusvis [illegible] remedijs et defensis non subterfugiendo nec quarumvis modo [illegible] [illegible] personalibus [illegible] ad [illegible] omnia mediantibus

Acta Inscriptionum et Variarum Recognitionum Castren. Capitan. Premisliensium Anni Christi Domini Millesimi Sexcentesimi Quinquagesimi Quarti Feliciter faustoque omine continuati Determinantur

[illegible]nislaus a Sitno Sicinski Notarius Castr. Premisliensis

~~338~~ ~~346~~

1520

Correxit Zawi[illegible]