ram Pnti Castren Premiglien offo in primo citationis termino tanquam peremptorio
stare parere, rndere, ac pro prefatt vadio et vadijs ab offo illo ad quod sequt
citabr cum successoribus non recedend. satisfacere tenebr, Omnibus Exce
ptionibus. Controversijs prescriptionibus evasionibus suspensionibus, Motioni
bus appellationibus earumque prosequutionibus, Alijsque quibusvis legalibus im
pedimentis, que ex industria humana parantur et que de iure et consue
tudine observentur in partem reiectis et semotis, Nulla prescrione terri
in premissis obstan. Quod memoriali firmatum est

Kobilieczki Hr Broniowski

Comparens personaliter coram offo et Actis pntibus Castren Premiglien Nobi
lis Joannes Kobyliecki, A iure foro, iurisdictionique suis quibusvis proprijs
recedend, seque cum successoribus et bonis suis pnti Castren iurisdictioni in to
to quo ad actum et effectum pntis inscriptionis attinet subijcien, palam re
cognovit et fassus est, Quia Nobili Nicolao Broniowski et eius succes
soribus summam sexaginta florenorum pecunie mon et nni polonic certi veri
liquidique debiti, et mutuate pecunie tenetur et est debitus, pntibusque obli
gatur in et super bonis suis omnibus mobilibus et immobilibus summisque per
cuniarijs eidem pro die et feria secunda post festum Exaltationis sancte Crucis
proxima dare, solvere, effectuatque ad acta Castren Leopolien in Castro
inferiori Leopolien, reponere, repositam, nec per se nec per quasvis subiectas
et subordinatas personas ab eodem offo et Actis Castren Leopolien ex
fideiubere, aut quovismodo arrestare, sub vadio similis summe sexa
ginta florenorum pecunie in casu non solutionis summe prefate pro die supra
solutioni assignatt pro dictum recognoscen et eius posteros eidem Creditori
aut successoribus eius ad solvend irremissibiliter et de facto succumben
Quod vadium nullo decreto offij intervenien sed virtute inscriptionis pntis
in summam Centum viginti florenorum pecunie essentialis debiti cedet et conver
tetur, Sicque prefata summa essentialis cum vadio simul iunctis in et super
omnibus bonis mobilibus et immobilibus et summis pecuniarijs prefati Kobi
lecki et successorum eius extendetur, et extendi debet. Insuper predi
ctus Kobylecki se successores suos in et super bonis suis omnibus eidem Bro
niowski obligat et inscribit, pntem inscriptionem ex his Actis ad acta
terria Premiglien infra decursum unius anni transferre et transportare
similemque vel si opus fuerit eidem Creditori et posteris eius meliorem et
conducibiliorem recognitionem facere, sub vadio similis summe sexagin
ta florenorum pecunie mon et nni polonic, Pro quibus vadijs ex quacunque
re et causa succubitt et succumben, si se prefatus Kobilecki cum posteris
suis eidem Broniowski et successoribus eius ad offm pns Castren Premiglien
sine etiam Castren Leopolien citare permiserit, Ex tunc in heren sue
priori recessioni et subiectioni ac incorporationi Coram eisdem Castren Prae
miglien et etiam Leopolien officijs, in primo citationis termino tanquam perem
ptorio, quem sibi et suis posteris omni die et tempore facit et constitu
it peremptorium, stare, parere, rndere, ac pro prefatis vadijs ab offo illo non
recedend quod sequt citabr et successores eius citabuntur, totiens quotiens opus fu
erit predicto Creditori et posteris eius satisfacere tenebitur, Termi

num ipsum primum peremptorium et alios subsequen, Nulla re exquisita nec colore ex
cogitato, vera vel simplici infirmitatibus, Actione pro maiori, Pena trium Mar
carum et triplici pena, Tris restitu, bello, expeditione bellica, Incursu hostium
Statutis et constitutionibus regni novis et antiquis laudatt et laudan, va
dium huiusmodi seu vadia prenominata quibusvis dilationibus solutionem illorum
prolongan, A decretis quibusvis tam in Accessorio et pnti negotijs
latt et fectt, motiones cum appellationibus nullas facien, nec iudicem et par
tem ad prosequen easdem adcitan, Mala citatione et intempestiva illius
positione, ignorantia citationis aut terminum se non deffenden, sive suo
rumque successorum sub amissione totius cause solutionem prefati vadij
et vadiorum, Quo vel quibus solutt, utique inscriptionem pnti et omnibus
in ea contentis satisfacere totiens quotiens opus fuerit tenebr, Nulla
prescrione terri in premissis obstan. Quod memoriali firmatum est

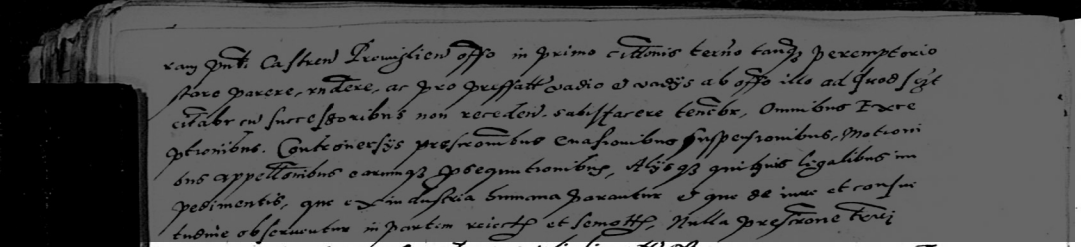

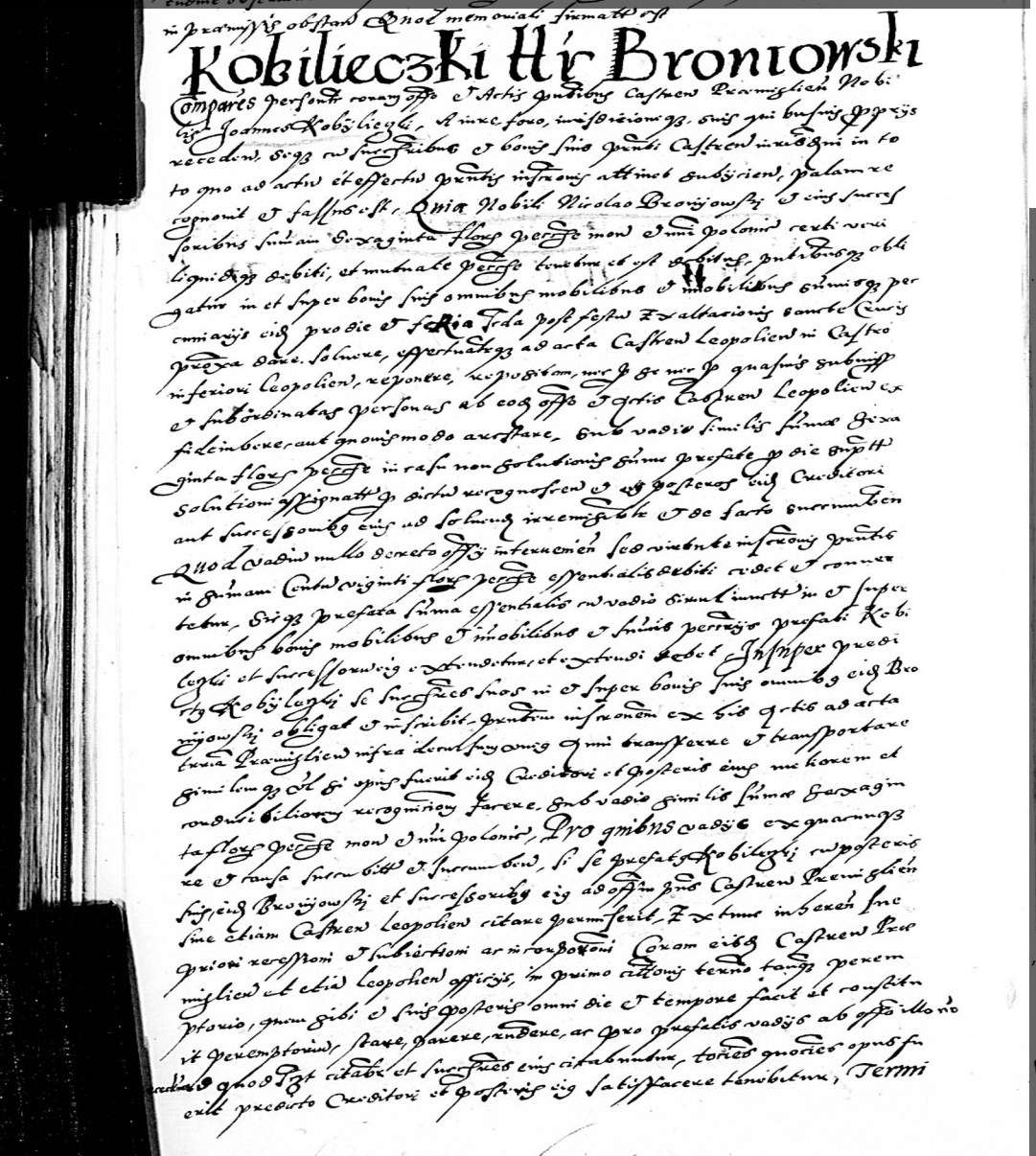

Blazowski vendit Iaworskim

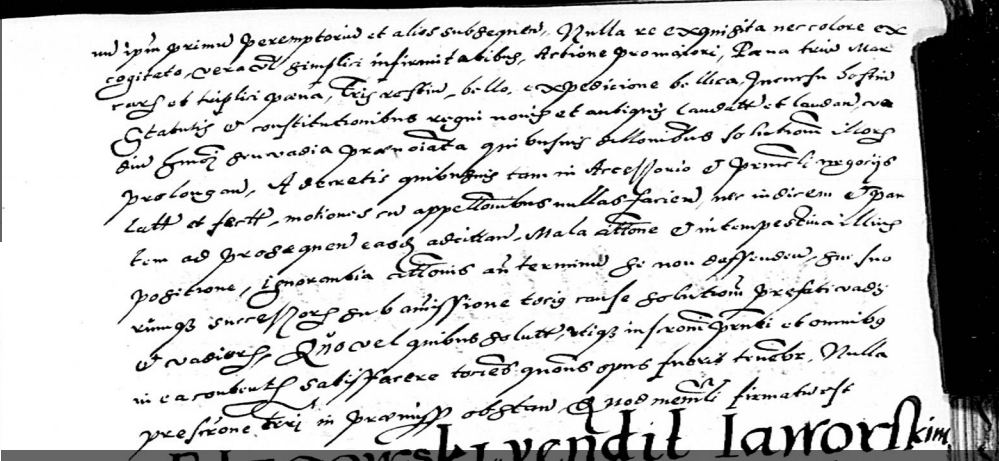

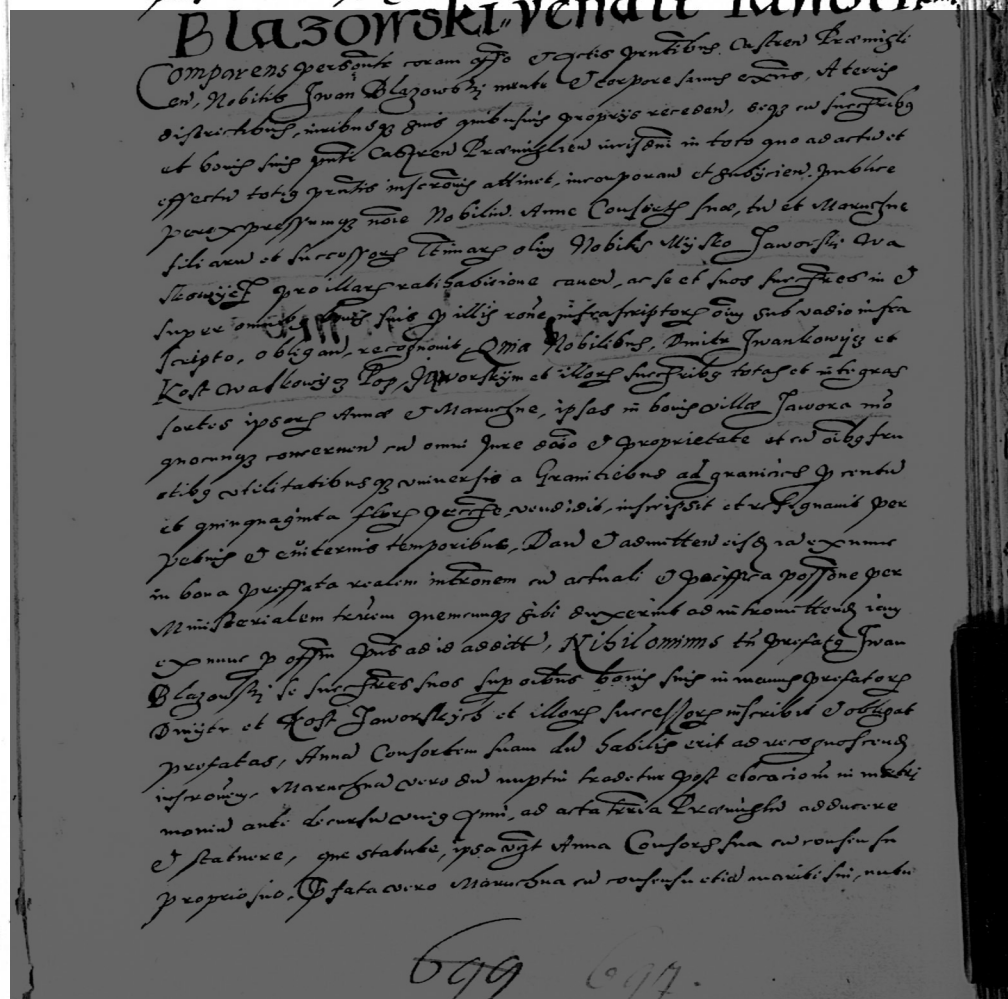

Comparens personaliter coram offo et Actis pntibus Castren Premigli
en, Nobilis Iwan Blazowski mente et corpore sanus exstans, A terris
districtibus, iuribusque suis quibusvis proprijs recedend, seque cum successoribus
et bonis suis pnti Castren Premiglien iurisdictioni in toto quo ad actum et
effectum totius pntis inscriptionis attinet, incorporan et subijcien, publice
per expressumque noie Nobilium Anne Consortis suae, tum et Maruchne
filiarum et successorum ltimarum olim Nobilis Mijsko Jaworski Wa
skowijcz pro illarum ratihabitione cavend, ac se et suos successores in et
super omnibus bonis suis pro illis rone infrascriptorum omnium sub vadio infra
scripto, obligan, recognovit Quia Nobilibus, Dmitr Iwankowijcz et
Kost Waskowijcz Pos, Jaworskijm et illorum successoribus totas et integras
sortes ipsorum Annae et Maruchne, ipsas in bonis villae Jawora mo
quocunque concernen cum omni iure dominio et proprietate et cum omnibus fru
ctibus utilitatibusque universis a Granicibus ad granicies pro centum
et quinquaginta florenorum pecunie, vendidit, inscripsit et resignavit per
petuis et eum termino temporibus, Dan et admitten eisdem ea ex nunc
in bona prefata realem intronem cum actuali et pacifica possone per
Ministerialem terrem quemcunque sibi duxerint ad intromittend iam
ex nunc pro offm pns ad id addit, Nihilominus tamen prefatus Iwan
Blazowski se successores suos super omnibus bonis suis in manus prefatorum
Dmitr et Kost Jaworskijch et illorum successorum inscribit et obligat
prefatas, Annam Consortem suam dum habilis erit ad recognoscend
inscriptionem, Maruchnam vero dum nuptui tradetur post elocationem in matri
monium ante decursum unius anni, ad acta terria Premiglien adducere
et statuere, que statuite, ipsa vero Anna Consors sua cum consensu
proprio suo, prefata vero Maruchna cum consensu etiam mariti sui, nubi