

191

141. Litt P.
~~96~~

Ob. 1

offen

S. Ierzego  na Rosi

- Domek Macieja Rzezniaka
- Ogrod Bielmaczowicza
- Domek Macieja Kozłowskiego
- Domek Kajmiena Czapeznika
- Domek Andriejowy Wdowy
- Domek Lana Radziwila
- Domek Andrzeja Malana
- Domek Macieja Rzezniaka
- Domek Ierzego Czapeznika
- Plac Panny Dubowiczowny 173
- Ogrod Woyznarowiczowey
- Ogrod Rycktera Burmistrza Wileńskiego
- Domek Tkacza
- Ogrod Rzezniaka

- A Spaska Brama 662
- B Szpital
- C Cerkiew S. Spasa
- D Cerkiew S. Przenyjski
- E S. Katharzyny
- F Zbor
- G S. Pokrowy z dzwonnig
- H S. Iwana
- I S. Michala
- K S. Mikolaja
- L S. Heliasza
- M Rozestwa Chrystowa
- N S. Piatnicy
- O S. Mikolaja Perenesztra
- P Woskresenia
- Q S. Kozmy i Damiana
- R S. Piotra na Zapeznu
- S S. Ierzego na Rosi

MEKA

V LICA S

WILENKA

V LICA SAWICZ

ENSK

Kollinsz Troja
 Bawozowa
 Mzesta
 Fiedora
 Stephan
 Ierzy Bolwan
 Simon Kawin
 Stefan Horal
 Wladimir
 Hela
 Kawanita
 Jekka
 mi a
 Kozłowski

niaidna

Kawanita Bolun
 Janowicz
 Mikołaj
 Ryckter
 Mikołaj Szmit
 Jan Szmit
 Kozłowski
 Ryckter
 Danewicz
 Szymon
 Pierek
 Ryckter
 Kawanita
 Ryckter
 Kawanita
 Ryckter
 Kawanita

 Kamieniczka
 Plac co Pan Seny kanonizabnt
 zmy y
 Damiana

imbary

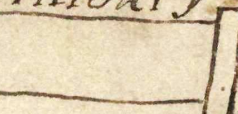

Map

P. Woskresenia
 Flankowa Zlotuk
 L. Kozłowski Zlotuk

L. Kozłowski Rzym
 Pacelt Slawa
 Andrey Rym

Jan Kaul Kopei
 Konstanty Las
 Guelhi Wals Kanonik
 Commisar A. K. K. mps

IC APOMA

V LICA SKLANA

V LICA ZYDOWSKA

Michal
 Kom...

D. ...
 E. ...
 F. ...
 G. ...
 H. ...
 I. ...
 K. ...
 L. ...
 M. ...
 N. ...
 O. ...
 P. ...
 Q. ...
 R. ...
 S. ...
 T. ...
 U. ...
 V. ...
 W. ...
 X. ...
 Y. ...
 Z. ...

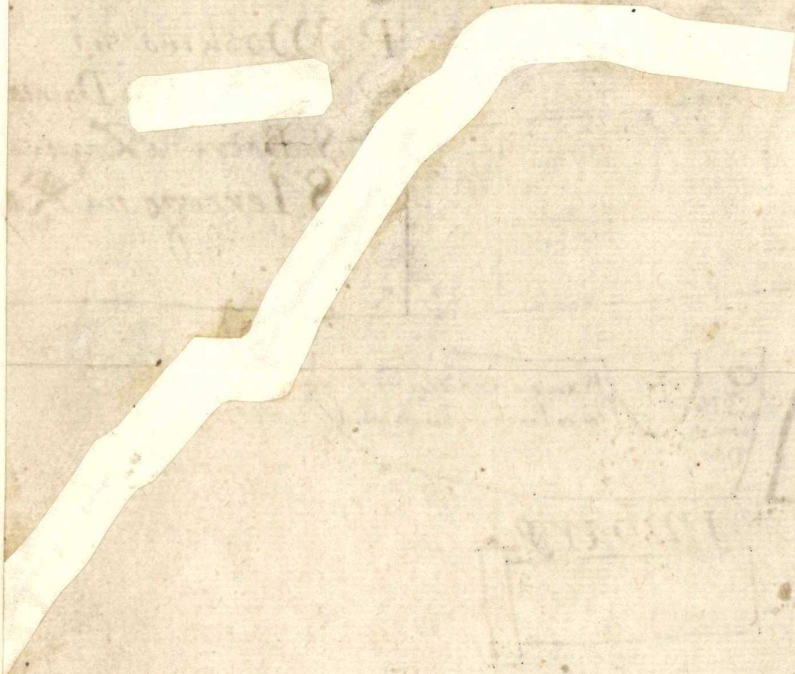

Talre Camoijsta, drni doni'ij jedne narawiasach. Olna wtey komore trj fja
cate kotwoni'stemi luwatejami narawiasach z kachkami, olieni'ce donie
prjz dwu olnau' otworij se narawiasach z kachkami alre'ia poridn
olna z kachkami stej komory do k'omoli potrzebnej drni z kachkami
dwoma i'z probirami tamie wanna nowa sucha z tamto' zasny' chodze
do sieni polewej sronie danek na sztat' lujonego urobionj do d'urij wji:
Liej z'ud'uch, gdzie drni mate narawiasach z kachkami i'z probirami
drugie' drni l'ej nowa z kachkami z kachkami i'z probirami odialie
g'os'nie p'ienienia nadot' z'edfij z'prawej sronie d'urij z' kachkami urobionj napo
w'j potrzeba drni narawiasach bez kachkami ty' l'ko probirami dwa

Kamienica Przewalska.

Doktorij idgc z Kamienicy starej z'raz u'prawo do mie'schania dolnego
prjz s'edfij do sieni drni nabiegunau' bez kachkami, a po s'prawej r'uce
je ba d'ewnianastara drni stare narawiasach urobionj z kachkami i'z
probirami tawa jedna w'ednie deski, l'ej z kachkami z'lonjed, olna szklane
dwa w'odnewo oprawione stare narawiasach, komora wtey'ie je ba drni
niej narawiasach bez kachkami, olno jedne szklane cate w'otwory' u'kwa
tey' d'nie w'otwory' oprawione adnie w'odnewo, stej s'edfij do sieni'ij chodze
kuchnia r'atej z'elara kuchenne torst' m'li'ij z'ob'ot' r'ij'ij jedne pot'owa
z'ochal'ot'ia s'edfij dwa jedne w'otwory' adnie'ij m'li'ij s'edfij r'oboy'
s'edfij r'at'ic'ij jedne nagarce dla pot'owienia z' kachkami z'edfij kuchenne
w'otwory' drni stare narawiasach urobionj z' kachkami i'z probirami olna szklane
dwa w'otwory' oprawione stare nad' t'urone r'anj z'gnite, w'otwory' k'rat'ic'ij r'oj'ij
dolne bez z'awiasach i'z kachkami pot'urone i'z jedne k'rat'ic'ia mate w'otwory' s'edfij
d'urij nowy' s'edfij r'oboy' s'edfij jedne stare adnie'ij m'li'ij z'edfij bez kachkami
l'ej z kachkami z'lonjed naprawij potrzebnej tamie wtey' je ba s'edfij z'edfij
narawiasach z kachkami z' kachkami i'z probirami i'z z'ambiem olno szklane jedne
w'otwory' oprawione, w'otwory' luwatey' s'edfij bez kachkami i'z kachkami i'z jedne
luwatey' r'oj'ij s'edfij nie'ij t'urone s'edfij s'edfij nad'wor' przez s'edfij z'raz u'prawo do
mie'schania dolnego z'edfij s'edfij bez kachkami i'z kachkami cate naprawij
trebaa do s'edfij w'otwory' s'edfij polewej sronie drni narawiasach urobionj z' kachkami
i'z probirami i'z kachkami, olna dwa szklane cate w'otwory' oprawione l'ej catey'
l'ej z kachkami, z'ambiem w'otwory' komora prjz tej'ie je ba drni narawiasach
s'edfij z'edfij olno jedne cate z kachkami luwatey' narawiasach ty' l'ko z'ambiem
z'ambiem, z'ambiem do s'edfij p'el'ic'ij w'otwory' drni narawiasach z kachkami
i'z probirami l'ej catey' olna dwa szklane jedne k'rat'ic'ia z'ambiem, adnie'ij
z'ambiem stare luwatey' jedne'ij nie'ij mate cate ad' r'oj'ij s'edfij z'ambiem, z'ambiem
nowa r'oboy' s'edfij r'oboy' stej mie'schania w'otwory' z'raz prjz d'urij s'edfij
s'edfij drni z'elarne z'ambiem w'otwory' s'edfij ty' l'ko dwa nad' s'edfij z'ambiem

Przej chie dymias obno icne zhraty se larng ad rugie nade dymiami mate tabie zhraty
ic larng, Stego sklepu wj fiedlyj, Larng polewej rze, Pionica Dym do niej stare
Naramiasach dtyj is z lamkiem nowym niemiechim, z dymij wj fiedlyj sklepu drugi
po prawej rze dymie larne tabie z lamkiem niemiechim, obno zhraty zedona
stanta d napre uirto jzba starodrewniana dymie Naramiasach drolkiad z la fiedlyj
z zproboriami, obnadwa pllane w dnewo wprawione cate, Pie zkominiem fiedlyj
postlacowij komora dymiej przy starona stara, dymie na raramiasach drolkiad obno pllane
ne icone w dnewo wprawione cate, o te go mie fkania idge profso, chw

Chie fkania Dorney Murowanego.

tem

Zarek z balasami dymie do niego z la fiedlyj z zproboriami, przyjm wlewo
do fiedlyj, gdzie dymie z lamkiem wnetrzym z la fiedlyj z lamka z zproboriami
z fiedlyj cas do potowej jzby, w chodzge dymie z lamkiem wnetrzym z lamka z z-
lucowkiem z zproboriami, w tej ic jzbie olien pllane is otziny w dnewo obno nie
masz fiedlyj dymie, awaterij naramiasach z la fiedlyj olien ic do nie d naramiasach
sach zhruchami fiedlyj dymie is triz, aswarata od z lamka dwoista ic na zhruch-
liem, pot mie lli Naryj z lamka naramiasach Camojsta, w tej ic jzbie
fiedlyj piezzenie staryc dymie naramiasach z la fiedlyj z zhruchliem obno icone
cate od ganbu, do ktorego oliennica nowa dwoista z hruchliem, pot mie lli
z jzby fiedlyj potowej wj chodzge napre uirto do drugiej dymie naramiasach z
lamkiem wnetrzym z hruchliem z lamka, polewej stronie fiedlyj kawa fiedlyj
fawara w gure zhruchami otworij dymie z lamka w dnewo w dnewo fiedlyj
z lamka Camojsta. Pot przy staron naramiasach nowij Pie cate
obno dwa pllane cate re w fiedlyj olien ic do niek nowe dwoiste na-
raramiasach z hruchami z la fiedlyj, stej ic jzby idge larng do drugiej dymie
naramiasach drolkiad z la fiedlyj z zhruchliem, fiedlyj nowa Camojsta
z dwoistemi dymiejkami, pot mie lli Naryj obno cate re w fiedlyj, fiedlyj
ktorego potowic wolne fiedlyj na fiedlyj dymie w dnewo kominek ic do
fiedlyj. Satej stej jzby potowic do drugiej dymie naramiasach drolkiad
z lamkiem wnetrzym z lamka z zhruchami dwoma, polewej stronie fiedlyj
Camojsta icone w Murze nowa, z dymiejkami dwoistemi naramiasach stolar-
skiej fiedlyj, druga w fiedlyj Camojsta stara drewniana stozica, pot nowij,
Pie cate, obno cate re w fiedlyj olien ic dwoista nowa naramiasach z
lucowkiem w tej jzbie dymie dwoie icone naganek, ktore naramiasach z
hruchliem, z lamka z la fiedlyj, drugie zas dopotrebnej wychodzge ktore
naramiasach z lamkiem wnetrzym z hruchliem z la fiedlyj z lamka
maiz w jzbie olien ic pllane icone naramiasach z hruchliem przy jz-
bnej komora zas dymie nowe naramiasach z hruchliem przy jz-
idge profso ganliem dymie drugie nowe naramiasach z hruchliem z lamka
z zproboriami przy ktorej larng fiedlyj drewniana po prawej rze, dymie
naramiasach drolkiad z la fiedlyj dwoma, fiedlyj, obnadwa pllane cate
w dnewo wprawione, pot ma lenli Naryj, stej jzby komora dymie naramiasach
drolkiad z la fiedlyj z zproboriami, obnadwa pllane icone w dnewo
dnewo

Oprawyne. Spafka fawa Dżmi naraniashau nowe Prasoephami i zproboiami
Stego niy do drze mieszkania wprawo gachien niy, latorz iefre bez balafow
Drugie Durne mieszkanie Dżumiane.

Zanek faw bez balafow opisyj fawicami obity i ktoroz dofeni faw cho drze edymie
na Lawiafau z Pambiem wyprzym i z Casorephu, Lu Senha cato Popawej fawie
Jeba Dżumiane dżmi naraniashau krotkie z Casorephu, w ktorzej piec cato Lawiafona
fot faw obnadowa felleane odnewo oprawyne bez trzeb faw, w tej in bez pcepie
wene starie, dżmi nowe naraniashau z Casorephu zburzkiem i zproboiami. St
nie wielki nowy roboty. Stolarstwy, obno odnewo oprawyne cato, tej i bly niy
chodze napropciono do drugiej i bly Dżmi naraniashau z Casorephu zburzkiem
zproboiami i klanz obna dwa felleane naraniashau dwoiste zburzkiem popaw
wane tabie i ca maszki, piec cato. Tuz dnie mate, fot nowy Dżmi Stolarstwy roboty
i pcepienie do domow w ktorzej dżmi naraniashau z Casorephu i zproboiami ni
obnadowa wotow oprawyne dwoiste naraniashau, zabry faw cato Dżmi tej bo
moy zaganch niy do drze do dnu tej gny Pramiashami z Casorephu zburzkiem
i zproboiami. Osiennic niemaz w tym Dżumianym nadot z faw faw pod tym
domem pod fawiczym piwnicem na fawiczym Dżumiane naraniashau z Casorephu i zprobo
iami dalej idze od tego Dżumianu faw nie in fawa naraniashau tam w gty to con

Kamienica Desaworowska

Z bly w chodze wielkiej, Wrota same faw starie wchone i mostek nowy starie
przed wrotami, faw do wrot naraniashau dżumich, do Lawiafona onej z Casorephu
do bly. A wrota fawiczy dalej w Lewo fawie. Sile pite zburzkiem obno zburzka
Dżmi domich z Casorephu niemaz dżumiane zie dney fawiczy onej z Casorephu fawiczy
Lawiafona zproboiami cato fawie w Lewo Jeba fawiczy Dżmi domiej stare zburz
kiem materium bez felle na naraniashau dżumich zburzkiem z Casorephu, i z
proboiami. Piec zburzka zburzkiem do bly obno wielkie zburzkiem felleane ofie
faw Kwaterach cato ale obno fawiczy, o siennic zburzkiem fawiczy dwoista
zburzkiem wielkie i z Casorephami. tej fawiczy w fawiczy do pcepionej fawiczy
fawiczy faw Dżmi z Pambiem wyprzym i z Casorephu na Lawiafau
dżumich, piec zburzkiem do bly, obno zburzkiem Kwaterach cato zburzkiem ni
na naraniashau, wrota zburzkiem, tej zburzkiem dżmi zburzkiem o dney krotkie
Lawiafona zburzkiem do fawiczy drugiej, w tej Lawiafona fawiczy fawiczy od fawiczy
fawiczy polnita, obnadowa felleane o zburzkiem Kwaterach zburzkiem fawiczy
cato o siennic stare naraniashau z Casorephami, piec zburzkiem naprawy potre
bnyj zburzkiem w fawiczy listny dżumiczenia pcepionej rozone starie faw
Lawiafona roboty, tej fawiczy do fawiczy Dżmi zburzkiem zburzkiem zburzkiem zburzkiem
bez klanz, w chodze fawiczy naraniashau obite, dżmi do nich naraniashau
fawiczy zburzkiem z Casorephu i zproboiami, pod tymi wrotami niemaz
nie wielkie dżmi domiej naraniashau z Casorephu i zproboiami, obno felle
nie tej Kwaterach cato wprawo niy cato o siennic naraniashau, wychodze cato
fawiczy napodwore dżmi faw zburzkiem zburzkiem zburzkiem, wychodze cato
niy, fawiczy podwore mieszkanie cato fawiczy wprawo niy niy niy niy niy niy
do niy faw Lawiafona cato Nowa adwaga Lawiafona cato zburzkiem i zprobo
iami

Druga srona kamienicy od wrot w prawo zaoryngsz w chodzie a w licy Zamk Drzmi
do Kromu nowe narawiasach z klanck ty llo, pne puczenie nowe drzmi domich nowe nara
wiasach, w tego Kromu obna Ee tarne duoisie futrowane na kamiasach i e tarnej sasznu
Ee do zamij lania wielko, a Sa srefhami i dnalucmi ofnig, przy tynie kromie pced
ua silepista chrmi domiej stare zolienkiem matym ze fklek narawiasach krotki d ob
nem, y Sa srefhami, pne dopie ore nia sileba i edentj llo, obno fklane oster
Jwatekaid chrato, Ee tarng staro baro Sa krefhami lwatekaid narate ruz pti caona
Olicnko wtey te fclie pod samym silepieniem w gurae lu kromowi fklane bez drze
fclie, a go daley do dol nego mie splania idze w prawo drzmi do sieni silepienij
Sa srefhami i proboriami narawiasach, z kamliem wrypernym do Zamij lania, lu henka
ceta w lwo zoi z pini do silepu drzmi Ee tarne dnoe Ee kamliem wrypernym i z
Sa srefhami, forma lancetowa w bion, obnadwa fklane osterach lwatekaid chrata
celazng bez olienie w ktorij s fclie fclerach niemaf, na pne u w ho rego silepu
Jba silepista drzmi domiej Sa srefhami i klanck narawiasach, tarwa i edna
w boty, silar sluej w boty, stol stan, lipowy, dobry, llo Ee lonyj kafel Dobry
Cadel akas lawha, obno osterach lwatekaid fklane cate Sa krefhami i jup no
je chrato narysowng, celazng wtey fclie pne puczenie stare drzmi na kamiasach
Sa srefhami, obno cate chrato celazng, stamtaj p w raiacjg lu wrotum narad
p w raiacjg na fclia w lwo drzmi domiej zeprowane narawiasach chratoj w l
lwo Purnia drzmi domiej narawiasach z klanck Sa srefhami i proboriami
obno chrato, Ee tarng, etej purnij do drugiej napneuw ho drzmi narawiasach
nowej kamliem wrypernym z klanck i proboriami w lwo do g l b fclie purnij
etej do drugiej idze w prawo drzmi na kamiasach kamliem wrypernym etej
do fclie drzmi nowe narawiasach kamliem wrypernym a fclie drzmi do fclie
kamliem wrypernym narawiasach obno fklane cate chrato kamiasach, pne
Ee lonyj fclie etej fclie w prawo do silepu idze drzmi narawiasach kamliem
wrypernym u krotki w fclie w prawej stronie fclie nowa kamiasach kam
Ee sta w mure olienku na oblic chrato, Ee tarng ete silepu na oblic nijsko
idze w fclie nowy drewniany, drzmi dwaste na oblic pnyj s krotko do zamij lu
nia w fclie i dwa mmej fclie fclie Sa srefhami i obno z silar sluej Ee lona na spro
boriami puszrod drzmi id na, w raiacjg w raiacjg do fclie drzmi do silepu w prawo
drzmi narawiasach kamliem wrypernym, etego silepu do drugiego w lwo drzmi
narawiasach kamliem wrypernym i k fclie w fclie w prawo do purnij p w
dem k fclie w fclie p w raiacjg drzmi Ee tarne futrowane Ee kamliem dwoma
w fclie i Sa srefhami forma lancetowa w bion, w boty, w bion, wina w g p
silepista Secret Secret petnij, ochlarskiego pnia beczka chratoj w fclie gar i j
Pternafie Secret od wina camoskiego pnyj s fclie, wany w gary, dwa
dusza z bionij w fclie pnyj s fclie, wany w llo i eden drugi mat, pnyj s fclie
miana do pod stamienia. O etej purnij, luntatom idze w lwo do durnej
mie fclie drzmi do wchodu narawiasach nowe chratoj i proboriami
w fclie w gary fclie, lundenha re p w ana Apokwey i ce drzmi do
fclie narawiasach Sa srefhami i proboriami, obnadwa fklane cate Ee tarng
krefhami bez olienie, bez mnej fclie, llo i kafel i lonyj, i stot eden ta
wa i edna, etej fclie, napneuw do drugiej idz drzmi narawiasach Sa srefhami
i proboriami, duna fclie fklane cate Sa krefhami na kamiasach bez olienie
pnyj s fclie lu oblic do mie splania gurnej pu negd drzmi nowe Sa srefhami
i proboriami narawiasach, j dnie margoty w fclie w gary i duna kam

Dwa dni, powracając z góry nadot wchodami lu wrotom Dziemi naramasach z Krasieph
 z chłoby wsiągcy. Nacznie litare wtych Kamie nicach jest
 w Dziwniej Sreastawskiej kamienij. Beceh piunij es w jz piwem mife krasa sie
 Becla od unia idna sone w lu Dnie dromiane stem od miodu pite beceh piue
 becha wsklepie idna szmogon w po tem banyt. Dwa dni od octudnie Judzki gliniane nie
 w szlepie Das Dnie staw niechay bowa domgi icara kazi do wazij wallie mielie
 dnie banyta od sijnij dzi. Fasel prot pzed dnie. (ebow ia hodujniuj sat y doludni
 Pityj wia er do wody dwa w hie dni oblowij. Celarne emilhami, icelna oblowi nat
 de od drugiej brotka. K ta do Drow icelna felhira idna. Koznica do ludni icelna
 Glanek prot pzed dnie. Becla zeflelem w ofmatlas druga bez ca bery er od
 Dzi. fite garnia naklata. fitynisi z amia jami mielie y z Krasieph. Strynia wu
 ga spira stara oblowana do thowania kicery z Krasieph idny awuz a do tamaru a
 krodha nie mielie mielie rozpowara, druga podlegnawata litur more zamykal, od ta
 rety starej kore branej pafow ty luo z Antabami fitynisi. Tortudow Judzki s od tey ta
 rety dwa. Pafow spid niu s tny w pzed stami asnowatij bez pzed ty topkow dwa cte la:
 an oblowane z rowfij, stam i stan ukami, z amij spid tey starej w talisflad w z obrany
 koteli od larety w ar praw skiej. fite stara idna dny pawa. Staj biesia nisz z prubami
 dnie naprawaj soneba. Nacznie Kowalskie, Mielie wielkie zrukij zelazny, kow
 lo, angiel trode od tamoni, mto trow miellie s dwa douflak iden. Sie chonek dnie, Nie fore
 icelne mlot nie mielie od tamoni, Eambi celarne ungtne rozpowane stare dwa abre u krod
 wio szty Camek, kazy danow troie, asnowate u s. Kosmus stonizant z refij, solarka
 z Kowalskiego. Sanadecznora. fite w szlyniue piofow dwa zie sua dwa nie w szly
 cete oblowi kamieniu a miashow alias nara nichow do wawer. Em to de z na w
 przystano Lar fity dnie hie ghu, dnu chow domis star zabie m y w szly ghu. Kotek do od
 mylania luyater p w cte nasue. Caly staj se dnnakie. Pomerlowe do pny licania
 Lawiashow kof dnie, mcehij male do sminka. Poduszki stare od karety pny. Tama
 woryskie staro drowo kiej, akareta w talisflad, obraz nie bospeli fitynisi na pto tawie
 Becla do mien zania z bota dworknej miarij. Stura iatowiza niedawna icelna nie mny
 prawna icelna, Deska na kamienie lounie znowidnem w pke, fitynisi do mie saria felhira
 tefcho zoharskiej roboty dla fitynisi na pasach zferubami. zetek ucielskiej roboty w fitynisi
 wiet fitynisi, kociet abrohenia Rura fitynisi nowy. Stoflow pnie dny chowij s z pany oram
 Dze nigt nasue, a iden bez pany ora, icelno fitynisi. Pate szmogon w obrabkami fitynisi
 no icelna, Cydlow celarnij s fitynisi. fitynisi fitynisi ni zlowonej mabije fitynisi z fitynisi
 set u Pana zrabow skiego Janitij fitynisi. fitynisi fitynisi dnie fitynisi nie mien icelnej mabije
 do fitynisi fitynisi dnie mien zion raka rob. Kwaly fitynisi. Dnabna felhira icelna. Pomieci
 w kamienij Decawoskiej g dnie wafina gramawa cety z fitynisi. fitynisi fitynisi fitynisi. Kar wate
 dnie. Euntow w fitynisi. fitynisi fitynisi fitynisi. fitynisi fitynisi fitynisi. fitynisi fitynisi fitynisi.
 mij fitynisi dnie fitynisi fitynisi fitynisi fitynisi. fitynisi fitynisi fitynisi fitynisi. fitynisi fitynisi fitynisi.
 Beceh dnie rabe mien zion raka, Mas ta fitynisi fitynisi. fitynisi fitynisi fitynisi. fitynisi fitynisi fitynisi.
 mije fitynisi

Kamienica Sawolewiczowska

Wrota miedne wielkie napiegunas de laznych skowane, fortka i de la-
zem do kamienica zwojrajnym, y zantabz, od Wrot wprawo dzini dofeni
Narawiasach tylos obno chratz Eelarng Kudenha mata, y Piec do pie re-
nia chleba do brzy, z sieni wprawo do sibi Dzni Narawiasach Sta Srephami
y z probiami, obna stare cate dwa, obienicy stare potrzebujce, naprawij na ca-
kta sach Sta Srephami, atreie chienko male z podwora swatera ty chienka
w dnewo oprawione cate, tamy Dnie, atreie ta wa wolo pieca stolarskiej robo-
ty, Piec stary z kifel Eielony, z naprawij potrzebujcy, z ty d doparcu wkej
Dobry dzini narawiasach z Sta Srephaz bez probiu jednego, Piec stary na
prawij potrzebujcy, obna dwa sialane z kablzhami y z Camias komi-
cate oprwy ty los dwuch Camiasach, kot sosnowy stary nie mielli, zawaiedna
Pnepienemie nowe, Dzni Narawiasach z Sta Srephaz y probiami tawdnie
obno z kablzhami y Camiasami bez sji b dwu, z tego mie silania wpra-
wo idze Purnia, domcy Dzni stare mi le swoiste narawiasach dwu, z wa-
srephaz y z probiami, od tej purni y tatre wprawo silep Dzni dzime y z
narawiasach z Sta Srephaz formo tanu sflowoz y z probiem w mure wprawio
nym, z tego sklepu wprawo tawz dwu y nel dzen niamy silep z sji ta napra-
wij sianij potrzebujcy, sji sieni dwu dzini, w dny dzini sieni sji Druge nabiegunas z abite
Do piekar ni dzini narawiasach z Sta Srephaz z kumkiem y z probiami zawaiedna
Piec stary obienha mata dwa cate sialane iedne wotny adruge w dnewo opira-
wione, w edle regu mief kamia Purnia dzen niamy na sta pad ta wotnot z Eelarng
zwoj rajnym, wia ra dwa stan obowane iedne nie cate, adruge dobre pomci Sta-
rawofy sji z pita, gode komorka opada dzini z Eelarngami le z ce bez drukow, z tam z
to wprawo pod kankiem silep z Eelarngimi Drukami, z kankiem wnotnym napra-
wij potrzebujcy, z Sta Srephaz formo tanu sflowoz robionz, krata do obna zelenia
zobienicy narawiasach z kumkiem bez zeputki, z k silepu po prawej zye dzini
swoiste do sijnicy narawiasach z Sta Srephaz Eelarng zwojrajny do kamienica
silep dwa woschody stare naprawij cela, drugie dzini z sji do tej se purni y z kablzhami
narawiasach z Sta Srephaz y z probiem, zewo do narawiana bezel z kumkiem, bez ka-
sji w mawina idna z tej purni y z silep w lewo na gure ganel stary napra-
wij w sile y nabryta potrzebujcy, z tego ganbu dofeni lu sennich Dzni nara-
wiasach z Eelarng, Kudenha zepowana stot stary obno sialane w dnewo opira-
wione swatery dzime wy bte cate, komorka z dzen niamy Sta Srephaz y z probia-
mi z sji z sieni w lewo na gure podwornij siony cate opad dzini narawia-
sach wprawo z kuden Dzni do sji dobowe stare narawiasach z Sta Srephaz y z
probiami w dnewy Piec cate zielony, obna dwa stare sialane naprawij potrzebujce
bez sji z sieni y zawaiedna dwa z kablzhami y zobienicami narawiasach
zawaiedna, w tej se silep pnepienemie nowe z kablzhami w gure Dzni narawiasach
z Sta Srephaz y z probiami w tyn pnepienemiu stot stary taw bez, obien chwa sialany
bez dwu sji b y Camiaslu iedney, zobienicami narawiasach z dny wnotny y z
drugu zultij zerofy slium cate, z tej komory daley idze do foku silep w dny dzini
z Eelarng z kankiem wnotnym bez alura, z dnie obna dwa sialane cate chratz
mi z Eelarngami

Zohiennicami na Cawiasach a La ferephami a probiami idna obhienica wogly na adna
ja zidowoz a ktore zewfisthim, got niewiellu przyohnie, srafli w Muze Dwie
na Cawiasach dzmi bez Cawiasach, eto do feby Drugiej dzmi dz adwe na Camia
sach La ferephz a probiami, Kstrieden, Pice naprawy potne buigij, sraf wma
na Nowej Strey dzmi na Cawiasach, miedoj ktoremi ty luo idna Camijsta
tawij Dwie, obna try sfilane bez sji b pterech naprawy potne buigij a Cawiasach
mi a Cawiasami a proce ty luo idnej Cawiasach a Cawiasach, obhienice onie k Nacami
sach a kruzhami a probiami, kominek wtey febi caly
tey sji by w nichozz dofe ni Dzni a Camiem wafonim. Bez ktora na Cawiasach
zhrucziem i zantatij, wofeniasz as polewey stonie dzmi na ganch Cawiasami
zhrucziem bez probia a La ferephz tabie a probiam wmuze urata La camawohnie
Kacbenka troch nadprowana, rija na drewniana a kucenki a tawij lewaniasowij nad to
Otych sieni napneidow do feby wihodze dzmi na Cawiasach zhrucziem a Cawiasach
a i a probiami, Got iden, obna try sfilane stane na prawij potne buigij a Cawiasach
Namij caly pognitij a Cawiasami, a Cawiasami bez sji b pterech obhienice ad
nich zewfisthim dwe atre diej nie by to, tawa idna pny sienie a druga wed
fiera, usij pice caly Pice siewenie Nowe dzmi na Cawiasach La ferephz
a probiami, obnadwa bez sji b Dwna sji siefnej Cawiasach a Cawiasach
tawij Dwie to pto idne spore obhienice idna a Cawiasach a Cawiasach zewfisthim
a chodze ategz nieplania nachot, Dzni pny wschodach zdotu naza wia sach
La ferephz, Azantid nadruze gupnowu wprawo idge ganch na
prawij potne buigij a Cawiasach wprawo dofe ni Dzni na Camia sach, tam
de w nich sionkach kucenka niewiella, Dzni do feby na Cawiasach
La ferephz a Cawiasami a probiami, tawij Dwie, Pice butij napra
wij potne buigij, obna sfilane dwa idne caly iahoby a Cawiasach a Cawiasach
orone sfilto nie moiezy trjmai dla Nam a gnytych caly, Got luo Pice a Cawiasach
rjed try, pofowane.

2

Naprot wrota wielkie wierne odmilna nabiegunach celarem okowanijch, dwoiste
 z proborami swami i skrucliem zefrodka, same wrota z darcie robione guntami lujfe.
 Do dworu medraige zognoda drugie wrota takie z nabiegunach celarem okowanijch, guntami
 mi lujfe, bez proborow i zafropch, w jachawozij wprawdowore po prawej stronie brulniech
 gospodarski drewniany wchodze z ganlu dopie ni drzwi narawia jak z proborami i z asorep
 kami, do jebij poznawej stronie drzwi narawiasach, robu frow proborow i z asorepami
 trzy wotow oprawionych, fuj b drzwi ni thucron, odlicnie trzy nalawiasach z a b r p h a m i d r e w
 nianj mi, frot iden jny tawozanij narawiasach lotore od lamane fiej zielonij z kofel kof
 ni d u e n taw drzwi go laj edra, etej jebij do kowoj drzwi narawiasach bez zafropch
 ty llo proborow iden odlicnie dwa wotow oprawionych, fuj b niemaj i z terek odlicnie dwie na
 zawiasach z asorepami i z proborami, tawa wrota i dno proborow iden, etej lu
 mowj do komorki potrzebny drzwi narawiasach robu ne iden z proborami narad powro
 z w f j i w f i e n i a i s k i u k n i a m u r o w a n a z k o m i n e m p r e e t j e n p e k h a r n i e n a p n e i c h u
 drzwi narawiasach z asorepami i z proborami, fiej do kierenia etleba odlicnie
 maty id wotow oprawionych dwa zafropch, taw dwie drzwi iden nadobchleba, fuj
 tej kielarni komora drzwi narawiasach z proborami i z asorepami, kienica w f e d j i
 wprawo pod f j n d o m e n i m u r o w a n a, dwore drzwi dnoiej narawiasach z proborami i z a
 s o r e p a m i z p o d w o r a, etej j e w n i e h i d r u g a m a t a d r w i d o n i e j n a z a w i a s a c h. 1722
 etego domidze po prawej stronie budj ned drewnianij lujfe zantoni lujfe, drzwi narawia
 wiasach z asorepami i z proborami iden i f e n i p o p r a w e j s t r o n e f e l a d r w i n a d r w i n a
 zawiasach z asorepami i z proborami ty llo trzy fiej kofel zielonij i dny odlicnie f h l a
 ni ch ad newo oprawionych trzy fuj b niemaj i z terek iden, odlicnie zafropch trzy taw
 dwie, naprot wrota fiej kielarni drzwi narawiasach z asorepami i z proborami, fiej
 z kofel zielonij iden, odlicnie wotow oprawionych trzy, odlicnie nabiegunach
 z a b r p h a m i d r e w n i a n j m i t r z y t a w d n i e, idge etego budjnie Strajnia guntami
 lujfe do lewej wrota dwoiste nowe narawiasach, idna zawiasa etarana z a
 z t b j j w i t j i a s k a s, w f o r m e s t r a j n i f e j k h o j z a b r e g u n t a m i l u j f e w r o t a d n o i e
 narawiasach dwoiste z proborami i z elarem z w f i t h e w r o t a z a l t a d a n e z p o b o r a m i e t e
 fuj dlewa wrota do mlij dwoiste narawiasach z asorepami i z proborami frow celarne
 i lamij frotowid.
 Poserod tego podworza kum wielki nowij z gurnij miefha
 niem z zanku idge do fieni drzwi dwoiste narawiasach z zamkiem w g t r e n i m n a p o d i e
 zafropch i z logne dwie z asorepami i z proborami iden i f e n i a i s k i u k n i a d n a d w o t o w
 oprawione iden i z t r o d e f j o d d n i e n i t h u r o n o, do fiej w o d d r w i n i h i j d o p i e w o n a r a w i a z
 sach z asorepami i z proborami, z f i e n i p o p r a w e j s t r o n e d o j e b i j d r w i n a n a w i a
 sach z k l a m h z a r e f r o d k a z a s o r e p a i z p r o b o r a m i, w n i e j f e e n o w j k o f e l z i e l o n i j i d
 i a l o i w i n f j i d w f i t h e i z p o b o r a m i, k o m i n e l z a l t a c h z e l a n o j p r a f a n o w a z a m o j
 sta d r w i n i z n a w i a s a c h i a l o n i s h o r a b i m p r e j, odlicnie f i e f h l a n j a c h w o t o w o p r a
 w i o n i e s, f w a t e r j w f i t h e n a w i a s a c h o t w o r z i s t e z a s o r e p a m i d o z a s o r e p i a m i
 l u j f e w f i t h e d w a t e r j d n i e w t e j f e b i e n a d t h u r o n e l t o r e n a p r a n i p o t r e b a, odlicnie z
 do w f i t h e i d o d i c n i e d w o i s t e n a w i a s a c h z p r o f a m i z e l a n e m i p r e s u w a n i m i t a k i e j
 z p r o f a m i r e l a j n e m i n a t a n u f h a d d o z a l t a n i a p r o f o w, z a l t a n i d r e w n i j n e z p o d w o r a
 do w f i t h e i d o d i c n i e s, i a l o i d o i n f j i d w t h u r o n e, etej j e b i j i d g e d o p r o b o r o j d r w i n a n a w i a
 sach z asorepami i z proborami robu frow, w nim fiej k o m i n e l z a l t a c h, odlicnie f i e j j i z e
 w f i t h e i

Maig byt, ce brow do wody Dwa wiad er Dwa, Kadia najfaryng Fry admi
 poniaa rozprawie dosluchujeh odstaw; Jem wiad w trzecie brade puszowane iat
 od awity ofrohotnowy z biernion ofawianij Agrijskich stron Sarkan ady fony
 aobivnij ropula iuj miedysami na cety jestieba naprawowa e, Rydel Celony
 Jedony

Na Ryfcharni Ogrod

Do ktorogo ogrodu w rota miellue mierzne nabiegunach zelarem obowazane hwa
 ce z Fortu allam luy y zelarem dluzim przy forte do Camj kania mierz
 kurtami Kryry, ten ogrod w przystek ofparkanionij ty lem nowym. w tym
 ogrodzie po prawej stronie pownica pusta naktura drzewkami do tej
 od hedy zelarnia domicy dzini na tamia fakh z za sropekami y epo
 boriami z obudwu stron w tej Ryfcharni Land Dmie Pier do kowecia i kaba
 obien kielany ed zasuwanyeh w drzewo oprawionij Dwa po sred ogro
 da miedzy jaryngi pownia z Ag Sumicy Nowy. Rydel Celony eden

no =

14. 3.

[Faint handwritten text]

[Faint handwritten text]

[Faint handwritten text]

numerar bezpřítel
kamenic v knihy břežin
Jméno Město: Praha
Jarmela Hlavina
Kotla Podkonovské Oz.
Mnichovice
1610 Jany

~~Handwritten signature~~

44.

+

9

253.

Regestr Przychodu z Jurysdykcyi Wileńskiej
w Roku 1713. co doszło,

- Z Kamienicy Sław: P. Knapinskiego, ju Pan Hertych
Kapitan Km: za lat 4 po fl: 10. czyni fl: 40.
- Z Kamienicy Szpitalney za Rok jeden - - - fl: 75.
- Z Kamienicy Nesowskiej Minimalnego: - fl: - - - 45.
- Z Kamienicy Dzyrycha od P. Plata za Rok jeden fl: 22. 15.
- Pan Jan Fuchnowicz z Kamienicy swoicy za lat 3. fl: 30.
- Jub: Stephan Kaminski za lat 3. oddat - - - fl: 24.
- z Placow trzech P. Fuchnowicza od ano - - - fl: 16. 15.
z trzeciego Placu swice do Serliwi.
- Z Dworhu ju Jan: Menopolity od mieszkanow. do pl: - - - fl: 20.
- z Domku Kurzewicza teraz po powietrzu a postata
Chrzeziewskiego za pultora lata - - - - - fl: 150.
- Domku Andrzeia Kulakowskiego po fl: 3. stauit za - - - - - fl: 12.
lat 4 nalezalo, teraz P. Jan Ling oddat - - - - - fl: 12. Moria
- Z Domku P. Maucia Stanilewicza przostata wdowa
za lat 3. po fl: 4. wniosla - - - - - fl: 12.
- ~~Z Nylu Kamienicy Sashiey wniesiono za lat 4. po fl: 20, fl: 80.~~
- Z Ogrodu Jozefa P. Bizingowey pustego. zlitorego oddat
15. po fl: 7. nie dochodilo teraz za dwie lecie Pani
Fridrichowa. data - - - - - fl: 14.
- Z Dworhu ju P. Bielikowicza pustego za bratq. Wazy
stely. zlitorego placono po fl: 3. oddat 10. nie dochodi
teraz za dwie lecie wniosla P. Fridychowa - - - - - fl: 6.
- z Domku guoniam Bielikowicza, teraz ju P. Galowshu
placq co Rok po fl: 2. oddano - - - - - fl: 8.
- Domku Andrzeia Dulyzewicza, teraz Syn sucepor - fl: 12.
- Summa czyni Zlotych. 567.

Regestr Retentorow.
na Delaie.

Z Dawidku quondam Lefieckiego ju S Kozioł
pawła Dzienski nigdy nie dawat

Z Kamienicy Pawł Szebciera y Thomasza Fal
bera. ju S. Szebcierowicz Woyt Jurekiewicz
ze ju fl. 11. 15. przez woyteli kwas nie
wnaszat. ani oddawat.

Z Kamienicy Wronberka W. ju S. Solotowsli Sod
komoryc ju flantki ju fl. 10. z placow 3. Zlotob.
ygr. 15. przez woyteli lata niewnaszano.

Z Domu Jana Wstredniego ju S. Kiedlicz zalat 3.
ju fl. 4. nie niedat.

Z Placu pustego Lafolinskiego. nie niedano.

Plac pusty Marciwicza sitnika od poranu nie niedaj.

Plac. Laucewicza pusty od Poranu nie niedaj.

Domek sie llany teraz juceporan nalezy ju fl. 6.
od lat zyciu niewnaszaj.

Z Domku Jakimowicza szewra y S. Halickiego Stav.
S. Karimierz serbowy ju od lat 12. ju fl. 8.
niewnaszat.

H B Z hylu Kamienicy ju ju S. Solotowskiego 22^o ju fl. 20.
od lat 15. niewnaszano. y teraz nie niedano.

Z Kamienicy S. Jana szewra. ju ju S. Salufczera S. di
na ziemsha Solotcha ju fl. 6. od roku 1702.
nie nie data.

Z Kamienicy Blecha juicy S. Jan David Plot teraz
raf Pan Jan Ling Zlotnik ju fl. 5. od roku =
1706. nie niedaj.

Z Domku

10
2

Z Domku Jmci Lana Rabunia Oberpreleytmanta
Jmci do litorego Jmci S. Ziemacki wrogat pta
Cono po fl: 3. od roku 1709. nie niedajq.

Z Ogrodu Jmci S. Biringawey pustego zlitorego od
lat 13. winno po fl: 7.

Z Dworhu Jmci S. Bielkhoricza pustego zabary =
"Wszypel zlitorego ptacono po fl: 3. winno za
lat 10.

Z Dworhu Jmci S. Bronka ptacono po fl: 4. od lat
ofniu niedochodzi.

Z Dworhu Jmci S. Zochalskiego po fl: 5. przez wsey
Huc lata niedochodzi.

Z Dworhu Jmci S. Kublickiego zlitorego ptacono =
po fl: 9. od lat 15. niedochodzi.

Domch Czerniewicza pusty po fl: 4 ptacono od lat
7. niedochodzi.

Domch Thomasa Juwenicza pusty ptacono po fl: 4.
od lat 4 niedochodzi.

Domch S. Symona Szubiewicza Swenika ptacono
po fl: 5. od lat 7. niedochodzi.

Domch Alexiowey wdowy pusty ptacono po fl: 6.
od lat 10. niedochodzi.

Na Zarzezu.

Z Domu S. Kozlowskiego recenter wystawionego
ptaq po fl: 4. za lat 3. niedochodzi.

Domch S. Juliewicza z pustym Placem swoi ptacono
fl: 3. niedochodzi od roku 1701.

Domch Andrsia nieja kiego Jczera gluc ief wiado
mofu mieniaz

1713

Magistr. Augustinus, Synodus ecclesie
nae Hermannensis. 67 parochialis in
jurisdice Me. 24.5. 1713. 24.5. 1713.
et hoc publicum 24.5. 1713.

30
7
45
14
22

Josephus

Summus

1713 Joh. Peter

Magister

Experimente

the body of

no 1713

Chas. XVIII

run 7

14. III.
Fode. 4. Pl. l. 212

Inwentarz Jurysdykcy Wilenskiej Metropolity

- 1mo Pod Cerng Spasky Dworz na Regu Domu Imperia Linnyskiego. laty Faktum
Pravu po zagat terrajid co lok ma placu po st. - - - 5.
- 2do Tenze z druzego tamce obca przyjetego - - - st. - - - 3
- 3do Podle milgo kamienica, w ktorzy milzka P. Julnowicz - - - 10.
- 4do Tenze trzymna plawu tzy w Tyle Kamienicy. jeden na ktorym Pruz mieszkat. zabaw
miedawac, albo wofku furtow tzy albo st. 3 drugi Plac Pawlowski, rzeki Plac
Mieszkalosci, go. za drugi Plac Plac st. 3. azakrcu 2 - 15 st. - 8 - 15
- 5do Domek quondam Paskowski, wozem teraz mieszka dzwiaz dze Terrajid 4.
6do Kamienica im. Paskowskiego. w dle morzige Infantskiego, teraz milzka in.
7do Tenze do tly Kamienicy przytazyl Plawu tzy jeden Maryasta Skowalskiego
z dawano Lopp. Mszkowskiego. z dawano dawano Dzikawa, rzeki
Lupa. Zielonawica, z atorego dawano Lopp. ateraz miedaw fawd. - 6 - 15.
- 8do Kamienica quondam Tomaszowska, potym Paszewska, nalezy co lok Terrajid
amietawo od lat 20. po st. - - - 7. - - - 15
- 9do Kamienica im. Rata Paskowskiego Kollarda, potym Paszewska, at
raz mieszka dowal Terzy Lupa. z dawano Lopp. mada co lok - st. 30.
- 10do Dyby, zas tam domu juskono, amienaszebie trzymano. - - - 10
- 11do Dyby Terrajid wst. na rok st. - - - 4
- 12do Kamienica Paskowa ktora trzymna Lupa, tu przyjet Plac, y przyjome
micy dramiary Dudynek wystawono zaklucie Plac co lok Terrajid 22 - 15.
- 13mo Kamienica im. Jana Dosta Starosty Dzikowskiego, ale ta kamienica juw
Cz. Caduo spada na Metropolitu, ktora ad wite fue tempora lat. Cyprian Lohas
kt. Metropolita Demionowski Sluzie Worewicz P. Dzikowski, Worewoda Zielno-
woski Podkomoremu Dzikowski, ten zas Lopp.
- 14mo Kamienica Dofowska, teraz kongregacjomis Monast. Studyntow plaw Terrajid
ale juw przy lat tzy miedawidzo - st. 15. dose sie Stado zalat trzy
- 15mo Kamienica Czymbalna na Swana Czymbalka, teraz iz trzymna Franuszeki-
bieli plawu od milcy (quiz za rok 1716 zaplat st. 150. dz 24 Octobra)
st. tzy - - - 150.
- 16do Kamienica Anapinskiego teraz iz trzymna Maror Herzych daz Terrajid pro.
- 17do Kamienica Plewowska, teraz Lingowska, ktora iz zastaw st. 150. dz
18do Tenze w Wicze wze lu Zborowi polewey. strome miedy Labona, ro
zebrah po Stokajsku wwoy Bernardyni Wilenscy. a Plawu im. go Terrajid 5.
- 19mo w edle kpoz Plawu. P. Labona. iz wrota z Lupa. wozem do Wiazdu lu
Laska iz Kamienicy. Dzikogo Semirad (quiz zaplat za rok 1715
co. po lu plawu po st. - - - 20.
- 20do Tenze Lopp quondam Dzikowski, teraz zabiedhorny Frydrych z dawano
placi - - - 7.

36to. W Juley zamy, y murku byst miegdyz Domek Marcina i ewangelia 12
 zag Puszy Placony placowy po 11 - - - - - 5.
 Drugi Plac Puszy Luerlinga Prawa placow po 11 - - - - - 4.
 Terciu Wladystawu Tapski i kiego puszy placow - 11 - - - - - 2. 25
 37to Dwoi kradem Jan X Tapski i kiego wystawiony z ktorzygo dany (Inuistanc
 zas iego miedy up kladnie) 11 - - - - - 60

38to Parysamym Palau od fraym milozkaiq Piekarli Dwie coflag inquirere 20
 39to w korezy milozka kow tukie co Plau i yaksie natywa inquirere 20
 Law z mierzka Plau 11 - - - - - 8

4 Na Zarzeczcu idge z Mesta. polewy thome zatusotm Augustianim i kiego
 zachow Domy Dwa w Poleskiy kreyza kow zildnigo Plau 11 - - - - - 8
 i kiego quondam Dwa kiego, a Drugi doztoro kiego Satis facerunt P.P
 Augustianime, idla Plau krag kregma komy Plau (z komy kiego adnu
 giego ptowa Plau kregma kregma la Urdas rehitu. Dabiz kiego
 apulorip Sami 00 Augustianime. Faut - - - - - 8

4 Domek Jan Pymns kiego qd i kiego Syd iest w dowodzony pod fomy
 Murku zafasle kromy.

42to Na Zarzeczcu podle zupr w dlonych Plauw jst Plau puszy do kowgo
 petyzicy w kroy kiego P. klamowiz.. Peror pobudowatsie Anduly z kiego
 w kroy kiego Dwoi kiego w kroy kiego w kroy kiego
 Tapski kiego wystawionego z kroy kiego przez kiego
 Dwoi kiego..

Wrot domigo Dwoi kiego na Zarzeczcu Delagmyel Zabias Par Dwie kroy
 Pozdhami kroy kiego kroy kiego polewy thome zatusotm kroy kiego
 mateom, y domowka mata kroy kiego i kiego Dwie kroy kiego w Dwie
 wa grawony kroy kiego Dwie kroy kiego zabias par 2. P. kroy kiego
 kroy kiego polewy. Dwie kroy kiego idne nazgolasul zatusotm kroy kiego
 kroy kiego kroy kiego y kroy kiego, dotke w kroy kiego kroy kiego
 z Zarzeczcu kroy kiego Dwoi kiego y kroy kiego, dotke proboie
 19. w kroy kiego kroy kiego nanygal kroy kiego, Law Dwie kroy kiego
 kopila, tawek 2. polie 2. Pragnie kroy kiego mata kroy kiego
 do idne mate Dwie kroy kiego zatusotm kroy kiego y kroy kiego
 kroy kiego kroy kiego kroy kiego, kroy kiego kroy kiego
 kroy kiego kroy kiego Dwie kroy kiego idne z Zarzeczcu kroy kiego w kroy kiego
 z kroy kiego kroy kiego zabias Para 1. kroy kiego kroy kiego kroy kiego
 kroy kiego y kroy kiego. Pragnie kroy kiego kroy kiego w kroy kiego kroy kiego
 ta idne y kroy kiego na Zarzeczcu. do wrot Zarzeczcu 3. zatusotm kroy kiego 2.
 proboie 2. do kroy kiego Dwie kroy kiego na Zarzeczcu kroy kiego 1. kroy kiego 2.
 idne w kroy kiego drugie mate kroy kiego w kroy kiego kroy kiego kroy kiego
 na Zarzeczcu do kroy kiego kroy kiego y kroy kiego. Dwoi kroy kiego

Druhi na Zawiasach z Laszuzpky y proboy iedni. w Piekaru Hot
 roboy prostey Law 2 Piepielarmany. przy Dlu Lawecka. Podlyka
 za Lianu Prawora Audna doba dety ludni idieparlam przest Dwie
 az do Stagny. Stagna bezkrot, idlyze Stagni zarag. Piekaru bez komory
 wty Piekaru Dwan 1. na Zawiasach z Laszuzpky. Klama proboy Ob.
 Dwie. szko w Dzewo opravne. Oklonyy Nazawiajak y Kruski do Za
 czynna Oklonyy wtyze Piekaru. Pie Piekaruany Hot Roboy
 Holarskiy, Law 2. przytze Piekaru. 1. wtyzad domowka wata
 wty domow. Dwan 1. na Zawiasach u Hm Dwan 1. na Zawiasach gaz
 wtyzad mima. przytze Hm gazag Izla bista. doby Izby Dwan
 Oklonyy. Pie Zielony poleany Stagny. u dwan Zawias Para Laszuzpky
 Kruski proboy. Oklonyy wtyze w Dzewo opravne. Oklonyy
 3. na Zawiasach y Kruski do Laszuzpky. Proboyki sz
 wtyze Izba Hotu mima y Law. idlyze Izly idieparlam do Dwan
 ku pustego przest 2 ten Dwanok Nory Izb Dwie naprednie do
 die. Siemi wtyzadku do bych Izb mima szko. am Pomostu, am
 Dwan, am Oklonyy am Piekaru. Wtyzad 2 Oklonyy Szko. Proboy
 godyam Nory. wtyzadku gaz Izba wtyzadku szko. wtyzadku
 Szko. Szko. mima, am pomostu, przy Dwan gaz Izba szko. wtyzadku
 mima. Dwan. Szko. mima. Dwan. Szko. mima. Dwan. Szko. mima.

Szko. Szko. mima. Dwan. Szko. mima. Dwan. Szko. mima. Dwan. Szko. mima.

Tam byto pod graso Dwydziki Domow — g. Teraz Past
 Tamie byto Ogrodow — y. Wszytkie
 Tamie byt Mac Penny Dwo wicrownej — 1.

Facit — 12.

13. Cerifi bacya hoco zostat winien, kto nie nie dat, y co
 bymowier zostat winien.

14. Pan kaminski z Domu, y Placu Sub Num. 1. dat 2 po
 miu Ktorich oddet ad Annum. 1715. a ra Koki 1716. y
 Dwo. Pan Duchnowicz z Kamienicy y Placu satisfacti. ad
 num. 1715. a ra Koki 1716. winien szko. 15. y gr. 12.
 za Lot dawe po szko. Dwa nie kt adt Pan Duchnowicz
 feno w hody szko.

30. Domyknie wiera sub Num. 1. Pan Duchnowicz nie pot
 a ptaci

13. 26. 1087
16. a ptaci po Ztt: 2. Nalerij + dny ab et mo 1713. Ztt.

17. 2. Kamienicy, y Plawa Sub Num: 6 et 7 nie nie pta
u Imcl. Bohatorski Podkomory In Stanoch, a porimien
po Ztt: 16. y groszy 15. upomniec sie, a orar nie porwa:
lac' natiych Placach budowac sie, y iereli iur iest
Parkan podciagc.

18. Kamienica Paszkiwiera Sub Num: 8. Tada Lat
20. nie ptacia powinne dawac po Ztt: 3. nalerij ad
Ius.

19. Kamienicka druga Sub Num: 9. w ktorej miewista
Kowal Jerzy Lukaszewicz Ten ad 26. 8bris w mien 2
Poradkarhu Ztt: 20. a. a. 26. 8bris et mo 1710. po
winien ptaci wedric po Ztt: 30.

20. Kamienicy Platonshiej Sub Num: 10. maig
ptaci po Ztt: 22. y groszy 15. fiat Inquisitio. 2
Kwiton, iereli ptacony, y iereli Peci przyjety wte Terra
gium, czyli iest Scorsive violenter przyjety.

21. Kamienica kostowska Sub Num: 11. Dobez andi can
to sa nie stuzenie zabret Imcl. an kowet Sta. Dwisiencki

22. Kamienica Noskowska Szpitalna nazwana Congreg
Fioris Sub Num: 12. nie ptaci d Lat 24. po Ztt: 10.

23. Kamienica Szpitalna trzymajca Rybicki Sub Num: 13. ad
Lat ad diem 24 8bris et mo 1710. Ztt: 10.

24. Kamienicy knapienskiej po Ztt: 10. Sub Num: 14. et er
tych nie zaplat za Lat dnie.

25. Kamienicy Gledhowskiej ktora Jan Sink zastawit Im
Tenu w stowicowai Podkomoremu Mijstewskiemu Sub Num: 15
po Ztt: 6. Dawno miedochodzi, et fiat Inquisitio et ad Jus
pertinet causa.

26. Domek rozebrany Sub Num: 16 ad Bernardynow iereli
to pdejmie budowac, poradki.

27. Za Wrota Sub N. 17 Seniores Augustiane Confessionis ad
Lat 2. a za Rok 1716. winni Ztt: 20.

15to Le Dwuch Placow Puszyk Sub N^o 18. y 19. ed dat za Lat Dwie.
Frydrych Syter, aza Rok 1716. wimien - 1716 - 10. y pytae sie
to wimiu daria dana, tylo do Woli miedy.

16to z Lamiemiy Promida Pjarda Wodkiego Wiekom y sli Go
m dny Terragium, a porinn dawai po 1714. Sub N^o 20.

17to Lamiemica Fjeterowa, terag tyyma Pjardani Pakosdowa
Mad Potela. me miedai, a porinna dec co Rok po 1716. Sub N^o 21.

18to z Lamiemiy Promida Pjarda Wodkiego Wiekom y sli Go
m dny Terragium, a porinn dawai po 1714. Sub N^o 22.

19to z Dworu P. Kullchkiego me miedai, sub N^o 23 a porinn
wae co Rok po 1716. 9. ze gas ten ze Pjardot Plac Puszyk factygo
komitaz me podczye Porokan Sub N^o 24.

20to Domek Zuchowskiego. upomnie sie, u An. Zienowiska W
Minskigo, bo go miedai tyyma Sub N^o 25.

21to Na Placu Puszym Sub N^o 26. Tomasa Jurawiska Laska
budowze sie. a 1716 - 1717.

22to O Domku Sub N^o 27. trzebasz pytae sie Puszyk
co terag.

23to Sub N^o 28 Lamiemica Pusta ad Restaurand u od
szweczo zasu.

24to Sub N^o 29. Wy pytae sie o Domek Alexiowicy
Wdowy Gparka mony. do
1716 a 1717. 6. ro pytae sie ci miedai tam kto. czy
ter Puszyk zostae.

25to z Domku Maciejowsky w Stanulewicy Nowy Sub N^o 30. Lat
recl. miedai po 1716. 4.

26to z Domku Habelicy y Jermota Sub N^o 31 me miedai, a
porinn co Rok plac po 1716. 9.

27to O Lagimirda Marinkic i sli Puzmka nalezy co Rok po 1716. 4
Sub N^o - 32. z Domu Pjardego Chorogzewskiego
queraz iecze
Dawot.

28to Domek Andrzeia Lutskowskiego Laska odebrai, a jemu od
1716. wytrazisz Terragij za Lat 4. - po 1716. 6.
Sub N^o - 33.

29to z Lamiemiy Domem Chorogzewskiego Laska ficut ab April. gas
Anni 1716 debet 1716. Sub N^o 34.

Bonus do Tysie Lazi Murek Helary Pusy, y try Plac sub N.º

35. y 30. mozy na Rudowa chęć...

Bonus Wedworze orzechy...
Ludzi Ami Jozef Mylarski tenelatus fuit ad J. 17 febr. anni 1716. d. 17. g. 2. su debet et. 15. 200. Maxinkiewicz d. 17. ab anno 1715. J. 2. O. 17. g. 2. galat d. 17. 15. Satis fuit galat d. 17. 15. galat. 4to. Chymu Wolodilawicz Wolodilawicz Ami 1714. d. 17. galat d. 17. 15. ale m. 17. 15. 15. bo toz P. J. mowicz. potogit et. 20. ad rugi rag et. 22. 15. bz lba tdy weyze w kontrakt sub N.º 37.

3020. Wspaniala mielka...
2. Satis fuit ad 24. July. Anni 1715. winna tdy rade.

33to w Wroclawie...
1715. ref. te k. 17. sub N.º 39.

34to Janze...
24 Aprilis An. 1716. Mathuz Czysce Ruchuk. galamicy party. w D. 17. 15. galat d. 17. 15. July Anni 1715. im. 17. galat. 1713. d. 17. 15. ref. d. 17. 15.

35to No...
J. 17. 15. 1716.

36to. D...
1716.

37to. Na...
1716.

38to. O...
1716.

39to. O...
1716.

40to. O...
1716.

41to. O...
1716.

42to. O...
1716.

43to. O...
1716.

44to. O...
1716.

45to. O...
1716.

46to. O...
1716.

47to. O...
1716.

48to. O...
1716.

49to. O...
1716.

50to. O...
1716.

Kalkulacja z P. Rymsowickim

Wiele opuszczy długas twardem stanem rotym, ze jessze i s tnu	
Lasow. Mofelaw. i. wimitnem zolat - - - - -	# 101.
On zas monek w mibn z kalkulacy zatkuty - - - - -	# 400.
Turydyoznych procentow z pynssowego z# - - - - -	157.
faust - - - - -	557.
<hr/>	
Odrzuciszly dlonie winnych # - - - - -	101.
Tudiez wydamy na Caspa - # - - - - -	109.
Monebit przy P. Rymsowickim - # - - - - -	347.
<hr/>	
Ale znora wydat Caspa Towarow kisi dora Talor Pityfa - - - - -	9-1
Na Okulawy Tynszow Dora - faust - - - - -	5.
faust # - - - - -	12-1
<hr/>	
Restant zape przy P. Rymsowickim Florin - - - - -	334-
oddad nato # - - - - -	294. Ebor # 100.

P. Wrota jedy i now

Notata o summiach Capitalnych Wilemskich

Annus 1716. Sz Suma sumi Im. X. Jan Pleszewski Consultor Starosty B...

Suma taka po dat Reuifey. St. 1716. Sz 7 Maja. Rachunek z...	
Wolowskim Burmistrzem Wilemskim Summich Capitalnych. w Rybnym...	
Agem, z kowly wstug kontraktu. Stowngu parimim d off plawie rocnego...	
znu po # - - - - -	300. Zolat kedy wdy to jst za rok 1715. 1716
1718 nalezato pynssu # - - - - -	900
Item zadatowce wyprymane wstragan lyp pynssu, zas lynniz Termin...	
Nowego lata, nalezy si m. Tona Logurskiego - # - - - - -	150
faust Suma zasud owawta lata # - - - - -	1050
Nato takie liquidowat. Sedwona listami Sz. X. Hrebnickiego Pynssu...	
Starszego Wilemskiego. ktore przed nami produkasat. Imperatis Hnu...	
Amu wyspizyt # - - - - -	350
Saksonsze yzomy yroznych Paktow, nato probowat listami Sa...	
placit z kamienicy # - - - - -	140.
Narestawayq kamienicy wydat jako. Regstrum ukalyzaj przy...	
lat wdy - # - - - - -	1449
Summa w Caspa - 945 - Sz 2 restat 105.	
Nieprymunkig za Ramy do t. in kow Erizme restawayq mepowc...	
duig - - - - - # - - - - -	16.

takie

Jakże w m. Rumiskę w Cypocach stał się pierwszym St. czyli
 u. p. p. Jaktorów budył dene z Jaktorów respectu J. Hrebniakowi
 u. p. p. nielpryuning. pomniwas do kamienicy nieluguniję.

2do. Rachunek kamienicy na Jaktorów i Pieniężny z Pięknem Dobrowski.

- W roku 1714. Pieniężny St. 200.
- W roku 1714. w dyktel czynsz restozony na restauracyę kamienicy 200.
- W roku 1715. do stat. Hrebniak gotowem, naco ma list St. 185 - 15
- Podany czynsz tenże przypisł na Podatek Pański - - - - - 14 15
- W roku 1716. Czynsz p. stat. od Nowego lata sym. Roku 1716. Naco
 Czynsz p. stat. od Pięknego Dobrowskiego St. - - - - - 200.

3tio Kamienica brzoła Cypocach na Jaktorów i Pieniężny pustawa.

4to. Indyksa Cypocach może ubyć się czynszu St. 30. tamże jest
 tuzna Murzana z listy Dwanio - 200. ale narey restaura
 tej trzeba dać St. 1000.

Podanie P. Worpuchow k. m. m. W. S. Lubowiska
 z 9. Puma St. 1715.

Właściciel zdomory z Alkizem Czernym nastolem: Rum Damiem Polny
 Dwa staława z Laszczkami, y. Poczom w ichie obliu try. w
 Dwa opawnych do domow. Dwa na Jaktorów, w Jaktorów Dwa Polny
 polwany Jaki z dominim w Alkizu. Pieniężny polwany w Pieniężny
 polny dno. Dwa na Pieniężny. Pieniężny z domow. Dwa na Pieniężny
 na Pieniężny Dwa na Jaktorów. z całym Pieniężny Dwa na Pieniężny z Pieniężny
 polwany obliu dno wielkich w Dwa. Dwa na Jaktorów z Laszczkami.
 polwany, Alkiz. przy Pieniężny. Pieniężny, Dwa na Pieniężny z Laszczkami -
 czepki, w Alkiz Dwa na Pieniężny ten Rum Damiem polwany. Dwa
 nos wielkich dno. przy ednym Dwa na Jaktorów z Laszczkami, y. Poczom
 przy drugim Dwa na Pieniężny z Laszczkami. Matusi Dwa na Pieniężny Dwa Dwa
 miem polwyte Dwa na Pieniężny. Staynia Wielka rum Damiem Damiem
 polwyte Dwa wielkie z Laszczkami. Pieniężny Dwa Pieniężny dno Dwa na Pieniężny
 nach Dwa wlieto nieluyie opawne, serot brzo, przy Pieniężny Dwa na Pieniężny z Laszczkami
 Damiem polwyte. Rum Damiem Pusty, w m. Dnie polwany wli Damiem
 byty Damiem, y. Staynia Puma z listy Pieniężny z domow z Jaktorów z Pieniężny z
 Jaktorów Wielkich z Laszczkami. Puma wielka do Damiem Damiem Pieniężny
 Damiem Dwa na Pieniężny z Laszczkami y. Poczom Damiem Damiem rogne
 Damiem w Pieniężny 6 y. Snopow 30 w Damiem Damiem - 1.
 Damiem put Damiem. Poczom Damiem Damiem 5. Damiem Damiem 1.
 Damiem Damiem 1. Damiem y. Damiem Damiem.

Dwa Damiem edna Damiem Damiem Damiem. Damiem Damiem Damiem Damiem. Damiem
 Czarny Damiem, Damiem Damiem, y. Damiem Damiem. Damiem Damiem edna Damiem Damiem
 Damiem, Damiem Damiem 2. Damiem 2. Damiem Damiem 2 a w Damiem Damiem.
 Damiem Damiem Damiem Damiem z Pieniężny, y. Damiem. Damiem z Damiem Damiem z Damiem
 Damiem Damiem Damiem Damiem Damiem 6 Damiem 1. Damiem 4. Damiem 7. Damiem Damiem 19.
 Damiem Damiem 3.

Przoty Skury, Sol, smota.

Przetw. w Dworzec Wlos - 5 Barci Darmych w smie - 6
 adylopijskich - 12. na Wlosa Barci y Wlos y P. Polotami - - - 182.
 Skur trzy jedna Lutowska, Długa Włosa krzacia doncka smoty Bobla
 Sol Bezek 4. Naczynie Dworne.

Łach matych y wielkich - 6 Sbrow - 2. Łubek rocznych - 22 Nagelk
 Julianow 10. konfek 6 Prizek 2 Dhanow 3. Stotkow matych 3 Stolere
 i. i. Sydelok maty Łuzek - 3. puszych 2 Pomogow 2 Samie do
 las dwie.

Skody od sejkera przez tego Wzpednika przydłom.

Wsi zradt kwart - 90. Pimdy przy nim zostalo 23. Cmozy
 Łozga Maon ego ktore ponowgi jstopy naywshie, pom ewaz go kypuseli
 y ewidm aby go ontrugowane. Rebellu przy lisko W. Lubowidowa udbyli

Prachunek z W. Siekiewicz kow o Łozie.

Łozta wgot Bezek - 27. y swire 1.
 Jozamitowa Bezek - 23. swi - 2
 Pimiy Bezek - 21. ~~W. Szedohke szto Dodekto 15.~~
 Łozta bez Łozie Bezek po 30. w got ga Bezek 27. y swire 1. 817 - 15
 wssobie matye za Poge u P. Lymowiga 7 15
 Łozta Jozamitowa Bezek - 19. po 29 y mmity przy masy gresly z adde -
 wale Poci wgot - 11. 539. Jozamitowa do Waki Bezek - 2
 Nawozehi przy mone ip. - swi 1.
 Zostaje w Wilmie w got Łozie Bezek 2 y swi 1
 apudtay darty P. Lymowiga miedostwie Jozamitowa - 2.
 Przemiy Jozamitow Stodagimiy szum - Bezek 1.
 do Dhorun Bezek - 1. Przetwat Bezek 2 po 37 - 18
 Fawit - 75. do Waki na Łozie pu Bobli.
 Nawozehi przy mone Bobli Put. Na dredit dat Bezek - 2.
 Reszty zostalo Przemiy mepredmly Bezek - 14. arki dytem do
 Łozdyflicie Łozie generalnie wgot - 1431.
 Mnie adde gotowalni - - - 1303 - 15
 Nabyt atlach Pologab. 11. - - - 67 15.
Fawit - 11. 1431

Wziatow rocznych im Dobrodzieja produkowanych d. Przewitobnego C. Potyprawy
 tem pokazateryj in on adad 11. 11. 1911.

4

№ 708 264.

Podanie Dworu Wackiego udywione Pmu. Alexanrowi
Zworskiemu, w latnie 1715. i 1716.

Zoboz w Ciarnie.

Luzta z Duhlem Rzecz - 2	Omm - 3.	Wojstko Rak - -	5.
Wsa Putpialy Bektli - Johnima Bektli - 3.	Omm - 7.	z kraj 2	200
Garli Bektli - 3	Grochu Gmina - 1.	gorcy - 2.	100
Gryli Gmin Putpialy. Pamiy walcicy Putpialy Gminy - 2.	Luz Gmina - 1.		
Janu Gmin - 2.	1/2.	Jhm Pamiy, ktore	
na Putpialy.		Gmina pofta	
Wotno Lysiego Maczprokatego			45
Wotno Lysiego			50
Wotno Gniazdego Lysiego			33
Wotno Gniazdego			34
Prudno gniazdego			32 1/2
Czarnego Wotno			45
Flory Wotno			35
Wotno Czerwone			50
Wotno Czerwone			50

Map - Bora Wacka

Wotno Rzeczy 124. Dwa bzych trzeu. Pry.
Buiak rzy 124. Aron 5. to jest rzych 4 apyta czarna.
Cielzy Dwie bzych, 4 wielozkie.
Luz Starych picuro - 400. 400. Dwa.
Jan Starych bzych Dwie. Wepiz Pity. Swina Luda. Wrope czary
stary Proszk troie. Dwie Dwie. Jagne same.
Pysz czary dwulehni w. Szestolach i trozszak Dwie Dwulehni
idra Pura bez odmiany. Druga Pura w Szestolach. Swina Czarna
w Szestolach. 4 Dwa picuro w Szestolach.

Przewoz Dobre

Posi 4 Casor. 1 Cur. 8. Logut 1. Dabel wstajon - 7.
Wotno Dobre (toporn rozadne)

Len Jedn Dworny kupiony Myszay, za 100.		50.
Klauz Dworna Lasztanowata Lysa kupiona za 100.		40.
Objet Dworny Ptoru gniady, dawony. Len Cury, gestawony z borski. Klauz Lysa 1. Jogefori przedlinemu dawna Kupiona za 100. 30. Klauz z Lysa gniada dawna, stwa Klauz Cury Kupiona za 100. - 30.		

Wojna 1794. rok. 17:55. 56.
Wojna 1794. rok. 17:55. 56.
Wojna 1794. rok. 17:55. 56.

<p>Dom</p>	<p>...</p>
<p>Dom</p>	<p>... ...</p>
<p>Dom</p>	<p>... ...</p>
<p>Dom</p>	<p>... ...</p>
<p>Dom</p>	<p>... ...</p>
<p>Dom</p>	<p>... ...</p>
<p>Dom</p>	<p>... ...</p>
<p>Dom</p>	<p>... ...</p>
<p>Dom</p>	<p>... ...</p>
<p>Dom</p>	<p>... ...</p>
<p>Dom</p>	<p>... ...</p>

...

5

A

...

Województwo
Kamieniec
Kamieniec

Teraz ma gość Gustaw, i
teraz ma gość Gustaw, i
teraz ma gość Gustaw, i

Plac Hermanow-
Województwo

Teraz ma gość Gustaw, i
teraz ma gość Gustaw, i

Województwo
Kamieniec
Kamieniec

Teraz ma gość Gustaw, i
teraz ma gość Gustaw, i

Plac Gustaw
Kamieniec

Teraz ma gość Gustaw, i
teraz ma gość Gustaw, i

Województwo
Kamieniec
Kamieniec

Teraz ma gość Gustaw, i
teraz ma gość Gustaw, i

Województwo
Kamieniec
Kamieniec

Kamieniec
Kamieniec

Teraz ma gość Gustaw, i
teraz ma gość Gustaw, i

Kamieniec
Kamieniec

Teraz ma gość Gustaw, i
teraz ma gość Gustaw, i

Kamieniec
Kamieniec

Teraz ma gość Gustaw, i
teraz ma gość Gustaw, i

Kamieniec
Kamieniec

Teraz ma gość Gustaw, i
teraz ma gość Gustaw, i

Kamieniec
Kamieniec

Teraz ma gość Gustaw, i
teraz ma gość Gustaw, i

Kamieniec
Kamieniec

Teraz ma gość Gustaw, i
teraz ma gość Gustaw, i

Województwo
Kamieniec
Kamieniec

Teraz ma gość Gustaw, i
teraz ma gość Gustaw, i
Kamieniec

~~Teraz~~
Dawny
Kamienica Jaka
wieskiego.

Teraz nowy do Gostyni
Teraz odstąpił D. Metropolitę, przydura-
mencie.

Kamienica Jeru-
2a

Teraz odstąpił D. Metropolitę, teraz
był na D. Kociott. Poślubi.

Kamienica przy
na paszka. w
średzie 200.

Teraz dostała Pan Dybrakowa (kontrakta)
Dacie ma na bok
Dybrak, jest ten

Kamienica Kosa-
wia

Teraz dostał Pięta Jeruzaj, za 2000
legowanych dacie od Kowuchow, Pięta 8 25

Domki
1. Domki
2. Domki
3. Kamienica Le
Kiedziejow
4. Domki
5. Domki

Teraz w tym domu były w...
D. Kowuchow...
w...
na...
był...
ex...
należała, wymarowana...
Placach Kamienica, jure caducitio do
D. Metropolitę, et...
oj...
D. Metropolitę, miała powrócić
do...
nie... niepotrzebne

Teraz dawny,
w... mie
m...

Domki w...
D. Kowuchow...
m...
re...
A

Domki Darmody
Dachimowicz

Teraz...
D. Kowuchow...
Plac...
A

Domki Probra
nowicza

Teraz po Pana...
bis...
Domka...
za 200. Dobre...
Wiemu...
D. Kowuchow...
Ciebie...
mu;...
Teraz...
Ciebie...

Dny Cer-
kwi - Ko-
lebr. a.

<p>Dom Macieja Mamutowa a Pa- mika;</p>	<p>Teraz Lona tego byyna, pdaui Terragru</p>
<p>Dom Macieja Kamienica Dawi- da Plata z Totaj- saj;</p>	<p>Teraz Sama Sami Platawa brama mia pa Ely Lowa, ja hite postaja cote Kamienice P. Lane^m Lyngrem. placu Terragru od roku 1709. Terragru zalega post. 20.</p>
<p>Dom Macieja Klodzka ja Nowala</p>	<p>Popozaje Plata z pluj y dobozicy Kamie- nicu przyla. czuj; Terragru post. 2. ja. 15 od roku 1709. zalega;</p>
<p>Dom Macieja Klodzka Bardziejowa</p>	<p>Teraz Sami Lep. Skrotyowa, nastajur 100 Jure, na samat rpondere, Terragru po 2. 4. od roku 1706. zalega;</p>
<p>Dom Macieja Klodzka Wojany Gweca a. Sobyn P. Plata</p>	<p>Teraz sam przykapi otaczajur P. Plata dygrych w. w. P. Plata przykapi do Kamie- nicu, ktorego Terragru ja chadz post. 20. ktore Kamienicy placu;</p>
<p>Dom Macieja Klodzka Lukowiczaj;</p>	<p>Teraz Kłodzka Kłodzka 1705. Jure Kadetta bis nalezy do Metropolitie; Postaje. Terra- gru post. 3. od roku 1705. zalega.</p>
<p>Dom Macieja Klodzka Beluwy;</p>	<p>Teraz postaje, do ktorego tie Synowie Bela wy Bazylega dzrywaja; Terragru post. 6. od roku 1705. zalega;</p>
<p>Dom Macieja Klodzka Proszaj</p>	<p>Teraz podopojaje Kłodzka powsti pokadowat Lamie z hla i obhyatone z ptacemta zalegdego Terragru jako hyndey kontrakt Jonat dany otincewiciowi naden przylad- nek, a pomiewaz zalegdego Terragru nie pda- ci, ten przyladnek w by samie cedit do Metropolitie;</p>
<p>Dom Macieja Klodzka Kawa</p>	<p>Teraz natygn Miejsca Dworck wykadowna wy Plawu gody teraz przez br. Zulekiego Metropolitie, wliboz m. Miejsca i ce Lacie dzi placu -</p>

Dom ~~Macieja~~

Dom Probra
Sanciewicz
Lewca; Teraz Plac Pusty, od Logarn; 2 d. 3.

Dom Jurek
Lewca; Teraz Jankowicki w piecy rewrny; o tym niedopytano
Lakiy teraz nieszkar gzie sie gadzad.

Kamienica Jana
otramowicza Teraz Jani Kapchewiczowa po Inggu swojm
pro Jure? ma deduce documentis.

Kamienica
Jankowickiego, Pod Kom. Inflan. Teraz Jurek In?; In? Pod Komonoye Inflan.
In?; Teraz In? post. 10. od Notku 1899. gulega.

Dom Alakha
Lewca; Teraz Jan Plac przy dzierony do Kamienicy In?
In? Jankowickiego, nieszkar pro Jure, Teraz In? 1899. gulega;

Dom Mislaw
Lewca; Teraz Jan Plac przy dzierony do Kamienicy In?
In? Jankowickiego, nieszkar pro Jure, Teraz In? 1899. gulega

Dom Pawel
Lewca; Teraz yben plac do Kamienicy In? In? Jankowickiego
In? przy dzierony, nieszkar takze pro Jure? Teraz In? 1895. gulega;

Dom Probra
Lewca; Teraz Plac Pusty; 2 Wtorogo przy tym placu
post. 4.

Dom Bazyl
Lewca; Teraz Jan In? pro Watektem Bednary
Wtorogo zone pojod; Teraz In? post. 4.
In? In?; od Notku 1890. gulega;

Kamienica
In? In? Teraz Jan In? przy In? placu In?
In? 1890

Dom In?
Lewca; Teraz Dworek In? Kamienickiego, 2 Wtorogo
In? 8.

Dom In?
Lewca; Teraz Plac Pusty, 2 Wtorogo In? In? przy
In? 8. 2 post.

Dom Thoma
ha cndrah
Fruwteza

Teraz Plac Duszy, z Altonygo P. Inskrowicz pta
ci terraziu

Dom Perla
Altonygo w. Ser
wipcy Serwizij
niemah

Teraz Plac Duszy;

Przyser
nowy Skay
Piatmicy

Kamienica Jch M^{ro} Dzegy Dazy Brnow,
za Aschrowemij Inskrowiczjami;

Dny
Cerkwi
Srebie
Siemia
J. dli
Kotaja

Kamienica
Jan La Lotitany
Mie. Inskrowicz
ra w. z. Liw.

Jch M^{ro} Dzegy Dazy Brnow, tryma
ja we trzech tytracich legowanyeh od
P. Procewionow; Terraziu w pda
do St. Kotsaka.

Dom Serwazy
Poggandollic
go Kapiteini
Kas

Teraz tryma tytracich Inskrowicz
Terraziu z t. 6. Placi Dzy. Dzy. Dzy.

Dom Serwazy
Marcelowa

Teraz Plac Duszy u cegrod obrocony,
tryma P. Alexander Marczowicz tytracich

Dom Wilko
Lajerzjario
wiera

Teraz Plac Duszy w cegrod obrocony, try
ma tytracich Alexander Dymian, pta
od tych chudowuch Placu zajadnozmie
Kamien w Kamienicy, Altonygo Dzegy.

Kamienicy
Siad. K. Wita
Kowalskiego

Teraz Kch Dzegy Dazy Brnow regularne
obrot Kollery w cegrod tytracich, lego
wanyeh od P. Procewionow, Terraziu
do P. Procewionow.

Dom Alla
cieja Roma
nowy Wiera
Kowala

Teraz Kamienica Dzy Brnow regularna, mie
wiera z go Dzy. Dzy. Dzy. Dzy. Dzy.

Dom Wiera
K. Altonygo
wiera Kowala

Inskrowicz Dzy Brnow regularna Plac Duszy
tryma, z. 0. 0. 0. ma tytracich w cegrod;

Dom Dzy
K. Altonygo
wiera Dzy

Teraz Kch Dzegy Dazy Brnow regularna
Terraziu z t. 5. Dzy. Dzy. Dzy. Dzy.

3.

Dom Jana
Czubulie
wsi

Teraz Jan Parniewski Giech
drowo. Wiego, który kichulie
wiera kichul.

Dom Pawła
Kontowicza

Teraz po Porane natym Placu
Karcowicz wybudował dom
na dworku, który wprost u
P. Symonowicza. Sal. 20. zał. 100
w P. Symonowicza. Karcowicz
Karcowicz ten domek Jozefowi
Jarmiełkiewiczowi kichulowi, teraz
po wprost. 4. zał. 100, mały
w. 4. placu. 5. Protokopie;

Dom Jana
Augustowicza

Teraz Marek Kusły, Pionier
Jure Laducy kichul natym. Sal. 6
metropolicie

Dom Wacława
Kontowicza
Kontowicza

Teraz Michał Marcin Kuch
za fundacją m. d. Protokopie
ale Jure Laducy kichul natym. Sal. 7
metropolicie, w. 10. zał. 100
P. 10. natym. 7. Protokopie.

Wacława
Kontowicza

Teraz obrot g. d. kichul natym. Sal. 10
w. 10. zał. 100. w. 10. zał. 100.
Protokopie of. P. 10. d. kichul natym.
Kontowicz;

24
Kuch
Kontowicz

15 m.

No.
Pistm.
No.
No.
No.

Jan. 4. Albu 2^o

1714
Metropolit. Albu: unquam Mio
piscato piscabile, a lito tunc
piscat unquam.

Staca
10 Patan I. Nephin Ciesli 25. 20
2 Lwisc Alexander 21. 20

Инвентарь Виленской Митрополической
Юрисдикции, по коему все вообще жители обязаны вно-
сить ежегодно в петровый день Св.в.а. рубли, поче-
меловой Суммы, а также подымное из 20. го-
лов, и отдавать тому, у кого сей Инвентарь бу-
дет находится. Составлен в Вильне 1755. го-
да Декабря месяца 20. дня. —

	Мужик	Уольсень- ный Сумма			Подымное	
		Злоты	Гривны		Злоты	Гривны
Виленички Радоши Т. Крупицки с приимеючим Антоняши		40.		Инданита	8.	
Уль Каменинаго дома Т. П. Комаровка с коего по- земельной Суммы неуплачивается						1.
Уль Каменинаго дома Т. Секевича		7.			3.	
Уль Каменинаго дома Т. Селина		15.			5.	
Уль Каменинаго Козеловичаго дома что поимено- вано Т. Война		3.			4.	
Уль Каменинаго дома Т. Войдана		15.			2.	
Уль Каменинаго Ганусовичаго дома Т. Сапуха		100.		Инданита	4.	
Уль Каменинаго дома Кандрича Уадитинова поиме- нено Т. Сонцуневичаго		15.			6.	
Уль Каменинаго дома Т. Мава		10.		Инданита	4.	
Уль Каменинаго дома Т. Волочива Турван-Снаг.		15.		Инданита	5.	
Уль двора Фелимовича		5.			1.	
Уль двора Курявца на Загари		5.			1.	
Монше Курявца за Огородом		8.				
Уль двора Кендровъ Свентинова		8.		Инданита	4.	
Уль двора Т. Вержковичаго, поименовано Войновичаго					2.	
Уль двора Т. Ахи мовичевои		2.			1.	
Уль двора Т. Козарына		2.			1.	
Уль двора Осиповичевои поименовано Туревича		2.			1.	
Уль Каменинаго дома Устимишове Кендровъ Баронийки					8.	
Уль Каменинаго Солондировичаго дома					8.	
Уль мурна Степановои Турчинки Т. Сумишкин		2.			2.	
Мурхановка подъ Спаскимъ Рожданамъ		3.	21.		1.	
Уль Каменинаго дома Т. Кеховича		8.			4.	
Уль Каменинаго дома Т. Ромовичаго Уольсень- ный Сумма неуплачивается		0.			2.	
Уль Каменинаго дома Т. Радуревичаго Уольсень- ный Сумма неуплачивается		0.			0.	
Сомма картельных		10.			11.	
Т. Турчиновича / Квитанция поддериати разношерстою		10.				

Съ Уольсеньныхъ Св.в.а. = Перевогича Радуревича

1753. года Декабря 20. дня - Отлучаясь изъ Киева, уполномоченъ я
на свое имя Синодальнаго Регента С. Антипийа Козарина, такъ
къ Высочайшоу почтеннаго Тимана затѣнушн 1753. года со всеи торж-
естью, къ выдавану Консенсовъ на постройку, съ тѣмъ предостороже-
ніемъ: что въ Близи Церкви на постройку, неимѣются болѣе
выдаваемые Консенсы, но только на Каменномъ Сироемъ, съ вѣ-
нѣемъ подписокъ на всякую повинность и подверженность
Митрополитатской власти, а такъ же на разрешение вѣдѣна
между Юридическими Судами, съ дозволеніемъ Апелляціи Комит-
Взысканъ подомное въ 1754. году за оба Мартій и Сентѣ-
рій Сроки, и вносится въ Книгу, уполномочивается - на которе
Суды Митрополитатской Юридикъ, и тѣмъ складнымъ своимъ
должностямъ мои Каменномъ - а Воробинъ Судебнаго и из-
бавно С. Михаила

Путниковскаго Удѣлца Магис-
тра - Во званіе Клеръ подомное - Клеофадъ Фадѣеъ Ткачовъ
Подомное и Бѣлвинъ Индѣвитель Митрополитатской власти -

Изъ тому добавляется: - чтобы С. Регента и тѣмъ при-
апоптра на Митрополитатской власти, и подомная никому
производитъ постройку безъ Консенса. преимущественно же
въ Близи Церкви, кроме Каменномъ Сироемъ - тѣмъ
бы на вѣдѣе небыло грѣхално, никакимъ при Церкви припро-
есть, что и Сін, старая буды сплатитъ съ вознагражденіемъ,
а за Каменное производство, буды выдаванъ Консенсы -

Съ Подомнаго Вѣрно-Переводца Римскаго Мезного Суда Переводца
Провинціалнаго Секретаря Отца Регентскій

155

22 920
729

Inwentarz Jurzydylei do Stole Wielm Jm. Nicza
 Feliana Filipa Wotodkowicza Metropolitę Cytę Rusi
 i Arsi mandryty Nijwo piezarzkiego w Wilnie sytuowane
 w Rę 1772 d. 6 Aprilis spisany

Czas Lata	Zabudowanie Jurzydylei Wilenskiej	Płace	Terragium		Padymie	
			Włok	Gr	Włok	Gr
1mo	Budynek Jm. Jakubskiego po Truszwiczu nad Kiełką Wileńską.	1	8			4
2do	Leharmia Czerniawskiego alias Dudyczowey ze pod samym Katarowym zabudowaniem Cyrylija Tyte krowaty Niebezpieczestwo ad Ogma z której placow wraz z piędymnym po Złoty do Dysponicji o ną znieci y Demolowaci, lub tyk aby do Jm. Jan ti nadruwa do przenieciema: placu zalicam					
3to	Dworek po Kasieckim S. Wasyli Gabryela Gra jewskiego ze Bramą Skasłą przy murze nad Wi leńską, et opposito Młyna Biskupiego przy samym Młynie	1	22			8
4to	Dworek Krupeckiego Mazylianta przy samej Bra mie Spaskiej którym Dworem Szpital Fundusz owy Święto Spaski jest sadowiony nieporowalaci Repa rowaci ab hinc y aby zmiosć swe zabudowania nako zaci tym czasem, atoli nim nastąpi placu ma	1	3	24		2
5to	Szpital S. Spaski którym jest czynie wyreparowany ubogich do niego w Rę Terazniejszym według metru licy wprowadzić. Przy tymże Szpitalu Leharmia skutrowana quondam kaplica krępa dla udprawowani Młyna Święty dla ubogich Chorych która m. i. i. k. a. d. e. b. i. e. ad Krupeckiego należy z w niej m. i. i. k. a. d. e. k. o. n. a. l. e. w. r. e. p. a. r. a. c. i. a. u. p. o. g. i. e. i. u. l. o. w. a. c. i. a. a. p. o. t. y. m. i. t. e. r. a. m. na kaplicę obrócić					
6to	Kamienica S. Krupeckiego Rady Miasta Wilna na placach podług dawnego Inwentarza t. i. e. s. a. p. o. Grobowiczu Dwunaj.	5	70			6
7mo	Wierzbicki Melon na pustawie placu pustaw kewickim y gdzie by to Leczna Lotorek nazwana pubudowaci	15	23	15		15
8vo	Kamienica w Rę Komara o która by to zaccyły m. i. i. k. a. d. e. e. d. e. r. t. e. r. e. z. p. o. k. o. m. o. m. a. n. y. i. z. J. m. o. f. f. i. c. i. a. t. o. m. p. l. a. c. i. za Rę	2	10			8
Latus Rę		112	127	9		28 15

Dalszy Inwentarz Jurysdykcji Wileńskiej metropolity

Oznaczenie	Dalsza wiadomość Jurysdykcji Wileńskiej metropolity	Plan	Terragium Pałacowe			Grosze
			Polce	Grosze		
9no	Kamiennica Wpł. Wisogierda Radkora Smoleńska	1	7	-	124	-
10no	Tenże Imię po kowale przyjął marek sine contentu w roku 1759 z Ktorę Terragium Do Starba mi nieimportowa oco dopominai ul należy uikotyft owyrogowa nie z yda nienaleznie y przeciwko prawce Ducha nema z wym kamienicznym zabudowaniem tej maizcego.	1	12	-	-	-
11	Kamiennica Wpł. Słisimow z lotorym onieptaceni Dawniej były Terragium ikt proceder teraz zastępy Wzmiankowany proceder rekomendat a by a executionem przyprowadzony był y z yft nie stapanie na Jurysdykcje Duchowney trymanny był wyrugowany.	12	15	-	10	-
12	Kamiennica Wpł. Korietow Ktorę jęmy tak daw- ne Terragium jako y zaterazniej tego jęj metropo- lity Do Starba mi nieimportacja uciout pro- ceder stawi za nowym	1	15	-	20	-
13	Kamiennica Wpł. Tomaszewicza pu Waydanie	1	15	-	12	-
14	Kamiennica Sławetny Barpoczowcy pu Erasmusie Bryntalna z lotory Do rale jęj Officiata Solunia De Sudri na Konserwowanie Druide Dle ustęgi Cerbiwny 120 100	1	-	-	8	-
15	Kamiennica Wpł. Zabiney Staroziney Kofart pu jęj. Zpawimlem Jostygabone Wil Lette quondam Kofartu stany a putym Pawbinow.	1	15	-	12	-
16	Kamiennica Orłowskię quondam Kupca Strusca	1	15	-	8	-
17	Kamiennica Wpł. Wotowicza Ldy Parwinickę	1	15	-	6	-
18	Kamiennica Wpł. Komara Druyę quondam Cesowiczowstka z lotorym onieptacenię Terragij Proceder iest Do kompostacji kur- tow Plan.	1	15	-	8	-
19	Dworca jęj. Wyfikiel pu P. Wony kaw stę z loto- rem onieptacenię terragij proceder zacząty in post Wpł. Gorskiego P. Jarka Gudzien, lotory asseuro- wa ul Summa zabrymana Słub metropolity optaczię z tam upokoię lacz mi nieptaci plan	1	10	-	4	-
	<i>La tas</i>	12	122	-	92	-

Dalka Oświaty Jurysdykcji Wileńskiej Metropolitaro

Płaca	Terrigium		Pażyzna	
	Łokce	Grzyby	Łokce	Grzyby

0	Brama seu mur na placach Metropolitaro do muru należąca ab antykw na placach Świętej Pokrowy cum kucheną na placach do tyż ce Cerkwii należącej będącej, który mur trzyma per arm. Das Hanna Szymanska - <i>ff</i> Placow Jurkudenog	4	16	9	2	-
21	Dworek bez żadnego konwentu zabudowany ad <i>W</i> ł. Wawrockiego z którym onieplacenie Terracyj Grodzkiej sączy - <i>ff</i> Za Placow -	2	16	-	8	-
22	Dworek <i>W</i> ł. Wawrockiego z którym adawniey <i>ff</i> sączy Terracyj Grodzkiej ad Dalky zas kwita teraz płaci -	7	8	-	24	-
23	Dworek Bromickiego po Ciarnkowiskim Gornicach quondam Jagimowiczowey in post <i>W</i> ł. Wotodki	7	4	-	2	-
24	Przy tymże Długi Dworek Bromickiego po Sierkiewiczach plac	1	6	-	4	-
25	Dworek <i>W</i> ł. Krobickiego <i>W</i> ł. Szwedzińskiego po Orlikim z placem przy tymże Dworcu <i>W</i> ł. Szwedzińskiego przy tymże Dworcu <i>W</i> ł. Szwedzińskiego	2	8	-	4	-
26	Między kamienią <i>W</i> ł. Kozłowa a Dworkiem <i>W</i> ł. Minuskiego <i>W</i> ł. Kozłowa który <i>W</i> ł. Kozłowa nieustannie sobie na Dalky był przy wstąpieniu który czasu Komisary <i>W</i> ł. Wackiewicz, ze nieustannie był używany na Skarb jest wziętye teraz zabudował Szwec Wyrwicz plac	1	10	-	2	-
27	Między kamienią <i>W</i> ł. Szwedzińskiego a Kamienią Szwedzińskiego Szwec plac pustki ktorey opuszczone na wymiarowanie Kamienizki pozwolitem <i>W</i> ł. Szwedzińskiego Szwecowi	2	26	-	7	-
28	Plotwa zas ust wolna Komuż zdany do zabudowania, ato niezważając na nieustannie Intryzacy <i>W</i> ł. Szwedzińskiego					
29	Kamienizka Szwec, Szwedzińskiego gdzie była tam <i>W</i> ł. Szwedzińskiego Szwec na zwana Dworek <i>W</i> ł. Kozłowa - <i>ff</i> plac					

Dafy Inwentarz Jurzydyki Metropolit. Wileńskiej

Lp.	Opis	Płace	Terragium		Sądzim.	
			Włok	Gr.	Włok	Gr.
	Dafy Władysław Jurzydyki Wileń. Metropolit. na zamczku.					
30	Dworek na zamczku gdzie quondam Cerkiew stała S. Piotra ex opposito Al. Augustyanow Dep. Penitentia par. Niemanowiczowej po Tili powożca płac iden.					
31	Natym ze Cerkwijszcza Dworek Jabłachiego po Lewasowichy, widowie płac iden.	1	9	-	2	
32	Ten ze Jabłachki trzymia ogrod nad neką Wileńską przez J. Orlichiego Woyta Jurzydyki Metropolit. anskiej z adokumentami: Debiany przyłaczony.	1	4	-	2	
33	Dworek Al. Augustyanow B. B. M. M. Dep. Penitentia natym ze Cerkwijszcza S. Piotra. Płac	1	8	-	-	8
			10	-	8	
	Sama Off. Lateris	4	32	-	12	
	Transport Imi Lateris	112	127	9	28 15	9
	Transport Wi Lateris	12	122	-	92	
	Transport 3ty Lateris	414	124	-	29	
	Sam. Terragi y podymnego z Jurzydyki	424	404	9	162 15	
Kamienie Cerkiewne y Szpitalne y Płace w mieście y przedmieściu						
1	Kamienica Do Cerkwi Woskresenijskiej na Szelancej ulicy należąca ze wszystkimi zapadła do tej kamienicy należą dwa bramy z których płaca 1/2 Woskresenijskiemu poziemne a podymne niedzie z nadawia funduszkowe					
2	Kamienica przy Cerkwi S. Smiłotaiu to jest Plebana J. Ł. Parosza Smiłutkiego tam mieściła Dobra y Terragium Importu J. Ł. Parosza Smiłutkiego podymnego zas niepełni z nadawia funduszu					
3	Do tej ze Cerkwi S. Smiłotaiu należą kamienica Poty Dzierżka, z której płaca terragium J. Ł. Parosza Smiłutkiego a podymne do Jurzydyki Metropolit. Woyta					
4	Jan Karłowicz Kwiec Płaci J. Ł. Parosza Smiłutkiego Terragium razem importu z kamieniczą Al. Augustyanow a podymnego do Woyta Jurzydyki Metropolit.					
	Off. Lateris	4			20	6

Continuat Inwentar Jurysdykcy Wileńsk. Metroho

Remanent w Pałacu s. m. s. m. s. m.

Biga	1	wał bez kół z Refarmy	
Sulek	1	Dwór z Sworniami i Dwor	
Kłata do zwiru	1	wa wżawiedzwarnia P. Ser	
<i>niektóra z swornia pobitego</i>	1	dalewskie je	
Serie wedruel kawalcał ad Dworont		Kotwrot tamże	1
Dzwonow na Dworont		Gontow kop	1
Obłożyn para z koczarni	2		80
Legia blażana	1		
Liber sary	1		
Kowalek od miedzi wiodrow	1		
Tapczan	1		
Łożko pojedyncze	1		
Stołow do wiodowania wapn	2		
Zydlow	2		
Stołow sadyrnany	3		
Kociek			
śar do sarynia z boza	3		
	2		

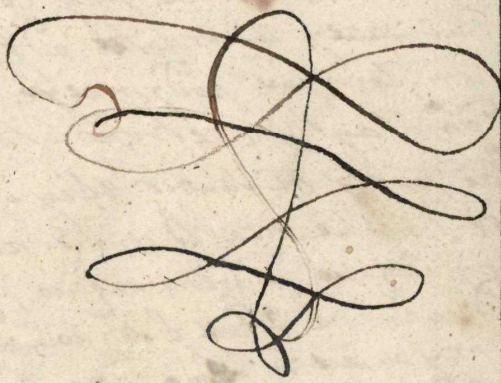

Produkt Koczney Jutraby Jurysdykcy i Pałacu

Tenajum z Jurysdykcy Metro pole sarnickiej.	404	9
Łodymnego z tego Jurysdykcy	162	15
podymnego z kamienic Cerkiewnych	27	11
z Oficiale Pałacowych ad saryniowych nocnie	120	
Za dolne miekhanie w pałacu saryni	40	
Za gorne miekhanie od J. Serdakowskiego	240	

113 Stajnia wozownia saryniowych adobrai ad J. Serdakowskiego z potrzebowanymi nalezytymi wolne i do nazywa razem z pałacem.

Pałacowy Inwentarz polecając aby Pałac był zreparowany w uprzednie jego zabudowania polecając do rak niemych Wpł. Officiale metr wotana reka podpisuje Datte 6 apr 1772

Pr. D. Bartolomiej
Kom. dols dalk met



25
~~223~~ 1733

Ta-

du

quod

9

15

11

177

177

177

6. 11.

Præcipue ad Divos
Inventum sumptibus Nob.
in Felici Metropolitani Capituli
restituenda scripta in
republica summi in præsenti
1713

in Aedibus

1713.

1713. 1713. 1713.

Inwentarz Jurysdykcy Wileń-
 skiej w Miście Wilnie sy-
 tuowanej R. u 1000.
 mca Marca. 23. Dnia
 i porządku:

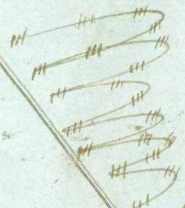

№ 18.



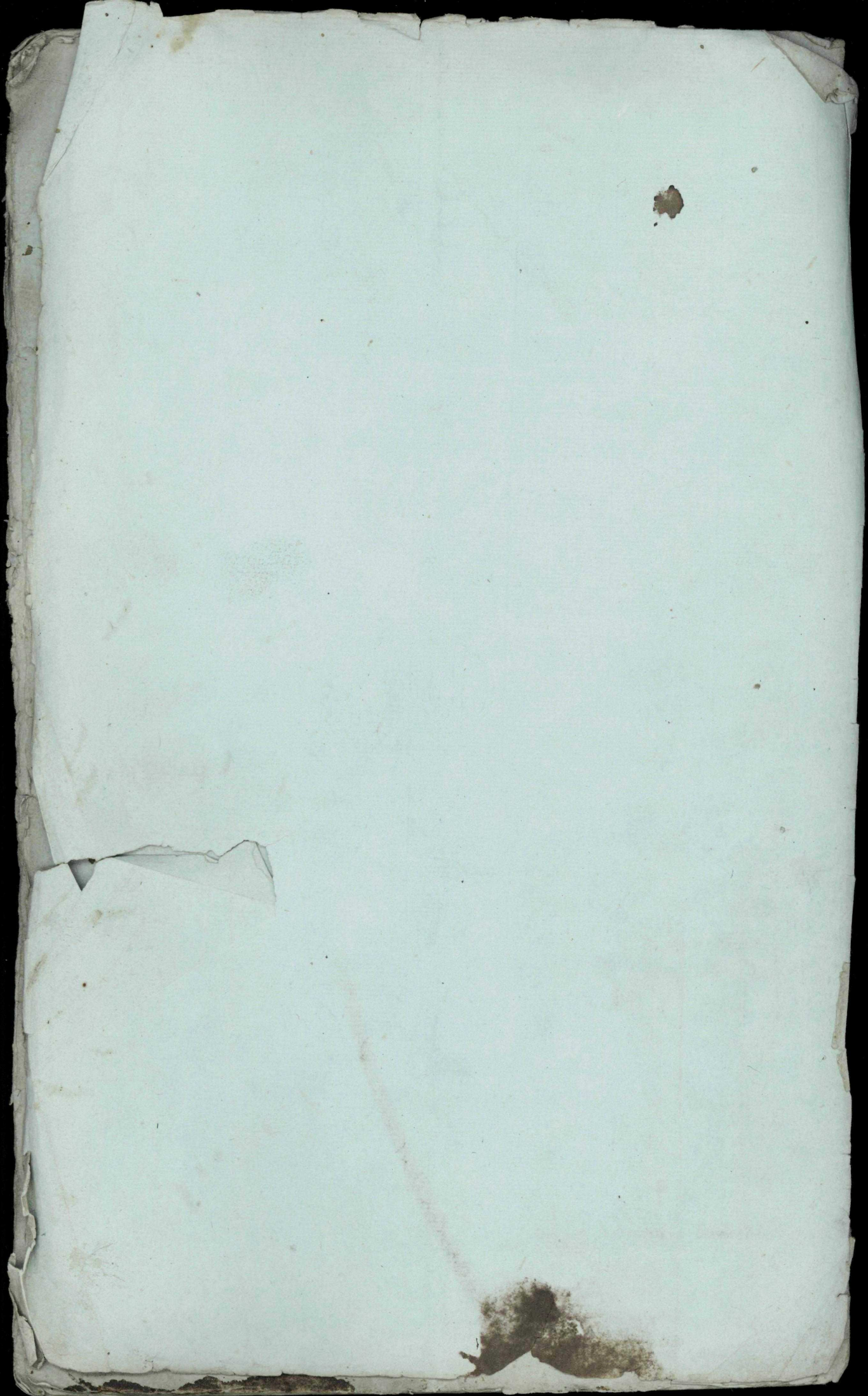

14

Inwentarz Jurysdykcji Wileńskiej wedle Dokumentu Plenipotencyjnego w R^u 1799. g. bra. 20 Dnia. od Jasnego Wiel. Teodoryusza Apostońskiego Metropolity, Janiełwielm. Jozefatowi Biedharowski Biskupowi Białej Górze sporządzony przezemnie mizey wypracowanego w R^u 1800. Miesiąca Marca. 25. Dnia. wydany podpisany —

Idąc ulicą Spasną z Miasta poprawy stronie Cerkwii, do której drzwi podwojne dobre futrowane na zawiasach y unkaach żelaznych, w tychże drzwiach forteka taloz na zawiasach y unkaach y zasuwka żelazna, wchodząc przez te drzwi do Cerkwii gradusów murowanych szes; idąc tu wielkiemu Oltarzowi Kanaty z obu stron ciałem rozpadali, w teyże Cerkwii olien wszystkich esmnaście reperacyi potrzebujać. Sztab żelaznych po obu stronach które wprze sąż filary sztuk dwanaście: idąc do drzwi dwierych tu wielkiemu Oltarzowi po lewej stronie drzwi dwierych po idynire nabiegunach; w tychże drzwi wychodząc po lewej stronie komora dwie, bez drzwi y olien, wychodząc na szad stych komorach po lewej stronie drzwi mały po idynire na zawiasach y unkaach przy których zamek dwiery wewnątrz nadpsaty; tamże w Cerkwii po obu stronach tawek so siedziemia sztuk dwanaście, tudzież chorsowych dwie z pulpitami dwoma; tamże Ambona zepsuta do której drzwiżli na zawiasach z zasuwką żelazną y zaprzepką; tamże po lewej stronie Oltarz z obrazem Matki Najświętszey przy filarze; obok zaś wielkiego oltarza po teyże stronie Oltarz drugi z obrazem taloz Matki Najświętszey, po prawey zaś ręce przy filarze Oltarz z obrazem Spasytela, obok zaś wielkiego oltarza po teyże ręce Oltarz bez obrazu, tyle Pan Jezus na murze węglem odrysowany. Dwisus przed wielkim oltarem y Cymbonjim za Cawliem wrótami na Mecie murowanej zepsaty, iako też y wszystkie Oltarze poroynowane, zawiellim zaś Oltarem po lewej y prawey ręce dwie zaunytyje, do których drzwi z tawek na zawiasach y unkaach żelaznych y bez zamków, po lewej stronie w szad stych szata z szesmaszupledami wielkimi zasuwaniem, w dole bez zamków, wprze szupledok mnieyszych pięć a nadtem z zasuwkami szelaznymi szaten taloz pięć, uszpiow drewnianych starych przy oltarach pobocznych trzy, w teyże Cerkwii Fajcata nad wielkimi dzwiami, na której Wazonow blachy, obitych esm, na wiezchu Fajcaty trzyż żelazny doby, nad wielkim zaś Oltarem trzyż mnieyszy żelazny taloz doby, w teyże Cerkwii olien bez szata małych pięć; tamże dawonica murowana uszpiowana, na której dawon iden drugi mały, iako Cerkwii takie idawonica uszpiowana y reperacyi potrzebuje, na dawonicy trzyż żelazny mały iden.

Regestr różnych rzeczy Perkiernych spisany

Manusci Medice

Puszka wystawiana cęta gładkiej roboty idna — " " " " " " 1.
 Korona wystawiana od Turcji " " " " " " 1.
 Monstrancja nielubozona " " " " " " 1.
 Kielich wystawiany węgierski z floresami " " " " " " 1.
 Dzi mnięszy gładkiej roboty wypracany " " " " " " 1.
 Patyn wystawianych " " " " " " 3.
 Książki dęty reperacji potrzebującej " " " " " " 1.
 Tablica z wyrazem Matki Najświętszej " " " " " " 1.
 Druga z wyrazem Imienia Jezus " " " " " " 1.
 Lysieczka idna wystawiana " " " " " " 1.
 Druga z kompozycją szamaną " " " " " " 1.

Manusci Cyrolog

Kielich " " " " " " " " 1.
 Patyna " " " " " " " " 1.
 Puszka z wizerunkiem y Najświętszym " " " " " " 1.
 Książki porosny z Paryżem " " " " " " 1.
 Ampotek par dwie " " " " " " 2.
 Tę do Ampotek " " " " " " 3.
 Listawozu dobrych sztuki " " " " " " 23.
 Dawonków starzonych węgierskich " " " " " " 2.
 De mnięszych " " " " " " " " 2.
 Miernica potrzebna " " " " " " " " 1.
 Puszeczka do Chorých " " " " " " " " 1.
 Trybulaz wiadziany bez spodu z Lancuphami pobita-
 nem " " " " " " " " 1.
 Wierchow od Trybulazow dwoch " " " " " " 2.

Opowoty

1^o Fiolotowy z złotym szlakiem haftowany, z kotmie-
 rzem sztopowym białe lwiąty srebrne małym cętkiem
 szty " " " " " " " " 1.
 Dzi Nielony materialny w lwiąty drobne białe id-
 wabny ze wszystkim do niego Belwizyami 1.
 Dzi Nibiski z Asamitu wstęgi wawiaty z kotmierzem
 talimni podszty atlasem; szty y podarty " " " " 1.

Pilignat

Bursa podarta z Asamitu karmazynowego do Chorých na-
 nie wiadatna " " " " " " " " 1.
 Alba Szalka nowa z koronką i astrachaniz " " " " " " 1.
 Dga Szalka z koronką stare " " " " " " 1.
 Bga Szalka stara bez koronki " " " " " " 1.
 Komza z koronką idna " " " " " " " " 1.
 Stumeratloiz, szalkiech starych " " " " " " 3.
 Fwanek nowych z itayli szilony para " " " " " " 1.

28

Dalsze opisanie sprzętów Ceskiwnych

Bieliny

Fianek garwanych starych para	1.
Tuwalmi starych	4.
Obrusek iden	1.
Nakrywadło z pnutnagrubeo	1.
Deczniliów	2.
Korporatów	4.
Nakrywadło sulienne sztolnem podszycie	1.
Antemjściów — dwa	2.
Ponyfiatorów	10.
Pasliów micianych dwa	2.

Księgi wogne Ceskiwne

Ewangelia w axamit czerwony oprawna z klauzulkami y nawozimkami srebrnymi na smodlu blachy srebrnej maigca z wyobrazieniem na niej Imienia Jezus; między blacha z wystubowanemi herbami, nadrugiej stronie Puklow srebrnych 4. postacanych gwiazdek

katery przy klauzulkach	1.
Mszatów dobrych	4.
D ^o Starych	2.
Trypotey stary	1.
Oktoich maty stary	1.
Tarnotey	1.
Tryod Cwitna stara niccała	1.
Tryod polnych	2.
Ewangelia stara	1.
D ^o druga bez poczętlu y korica	1.
Dyama stara idna	1.
Watters nieprawny	1.
Zji oprawny	1.
Trebnił	1.
Poduflaw dobry	1.
Drugi stary podarty	1.
Druwa kuchlaliow g. po sąsi 4.	

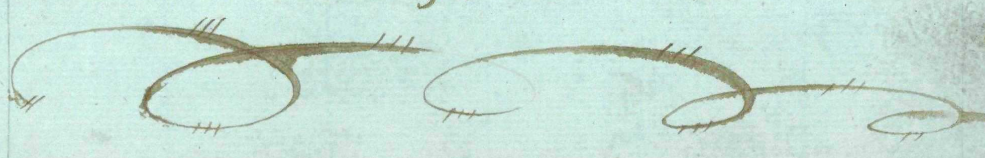

Opisanie Patacu przy Katedrze będącego

Widząc na dziedzińcu brama murowana nawierzchnią kamienną
niewielką, w której wrota podwójne futrowane na zawiasach i
kuchach żelaznych, w tychże drzwiach forteka niefotrowana na zawia-
sach i kuchach także żelaznych z zaprzepną i klamką żelazną,
gdzie wprost od Bramy Patacu spuszczone, do którego wchodzi
schodki z ganezliem nieznaczącym, z ganezliem wchodzi do siem-
drzwi podwójne na zawiasach i kuchach z klamką do zamknięcia
po prawej stronie do pokoju pierwszego drzwi pojedyncze na za-
wiasach i kuchach, tamże dominek iden w tymże pokoju olien dwie
z których idne za wrota żelazną; wprost idzie do drugiego pokoju
drzwi podwójne na zawiasach i kuchach, przy których zamknięcia
bramy; w tymże pokoju piec z kafel na białym dnie, w tymże po-
koju olien dobrych dwie, z tegoż pokoju idzie po lewej stronie ko-
to piec drzwi na zawiasach i kuchach do pokoju 3go w którym
olien dobrych z szlitem dwie zamurowanych dwie, tamże piec gospo-
darski zroynowany wedle którego drzwi do szpiwanli pojedyncze na
zawiasach i kuchach z zaprzepną, tamże olien bez szlita za wro-
ta żelazną, tamże drzwi żelazne bez zawias; do tranztu idzie
stę szpiwanli do pokoju pierwszego, drzwi podwójne na zawia-
sach i kuchach żelaznych z klamką do zamknięcia. Po lewej
raz ręce wchodzi do pokoju drzwi pojedyncze, tamże olien siedm
bez szlita, tamże piec zroynowany; z siem wchodzi na drugie
Piętro schody repsute, w środku po lewej stronie salka do której
drzwi bez zawias, tamże piec żelazny, olien dwie bez szlita, napra-
ci tej salka druga bez drzwi w której olien bez szlita dwie; piec
także żelazny w którym dach ceglany zroynowany; pod tymże pa-
taczem sklep zroynowany do sklepu po prawej stronie drzwi mie-
ma, po lewej raz stronie drzwi do drugiego stanciu na zawia-
sach i kuchach z zaprzepną do zamknięcia. Ten zaś patac ceglany
reperacyi potrzebie; w ogrogu tego Patacu olien małych bez
szlita za wrotami ctery. № 4.

Opisanie Oficyny

Gdzie z bramy po lewej stronie tego dawnoicy oficyna do której
drzwi do siem po lewej ręce pojedyncze na zawiasach i kuchach że-
laznych z zawiesz żelazną wewnątrz, drugie zaś filarem do siem idzie
na gluchą zabite z zawiesz żelazną, idzie z siem po lewej ręce stanciu
do której drzwi pojedyncze na zawiasach i kuchach. w tychże drzwiach
klamka i zaprzepnia żelazna, tamże olien dobrych dwie na za-
wiasach i kuchach do zamknięcia, stę stanciu idzie po pra-
wej stronie alkisz, do którego drzwi pojedyncze na zawiasach i ku-
kach żelaznych z klamką, tamże olien idne na zawiasach do od-
mykania z olienicy na zawiasach i kuchach, z kruzkiem do zam-
knięcia

21
myliamia w tych stancjach piek jedna klatka zielonych dobre tamie sile
piemie y podloga nowe dobre. poprawcy stronie idze z siemi do stan-
cyi drzwi pojedyncze narawiasach y wunach zielonych, jedna sawiasa-
mana, tamie olien dwie z saltem stare, po lewy nce drzwi do allienza
bez sawias, tyle wunli, w tym allienze olien idne stare, przy ledonym olien
nica na sawiasach y wunach, w tych stancjach piek klatka zielonych,
tamie stolowanie nowe bez podlogi, w siemiach wprost idze spiazarene
dwie, przy ledonych drzwi dwuje narawiasach y wunach z zaprzepkami
y mobejami bez olien y podlogi, w siemiach talow schodli, luchenek
dwie y pie do piuzenia chleba. Idze z siemi nagora schodli z stancji po
prawcy stronie nagora idze do stancji drzwi pojedyncze na sawia-
sach y wunach, przy ledonych zamek ungtany w tej stancji olien dwie
tamie po lewy stronie allienza do ktorego drzwi pojedyncze na sawiasach
y wunach, z zamkiem ungtanym, tamie olien idne, w tych stolowanie
stare z podloga nowa. Tamie znajduie sie stodoł nowych dwa, sta-
rych dwa. Stodoł siedm, lichen trzy, po lewy stronie idze z siemi
stancja do ktorey drzwi pojedyncze na sawiasach y wunach zielonych z
klamką zaprzepką, tamie olien z saltem dwie, tamie po lewy stro-
nie drzwi do allienza pojedyncze na sawiasach y wunach, y zamkiem
wnetrznym: tamie pie idna klatka z kominliem w tych stolowa-
niach, w siemiach idze wprost komorek dwie
przy ledonych drzwi stare na sawiasach i wunach z kłamką y zaprzep-
kami, w siemiach luchenek dwie. Idze z siemi pod dach schodli sta-
re y drzwi spiazarene na sawiasach y wunach z zaprzepką do zamy-
kania w tej oficynie cady nadach kominow wyprowadzonych dwa
namia w tej oficynie cady nadach kominow wyprowadzonych dwa
Taz oficyna dachowlaż wyta cadyliem reperacji potrzebuje.
Zato oficyna stajenna murowana do ktorey drzwi pojedyncze dwie na
sawiasach y wunach z zaprzepką, tamie po idney stronie fajel rusz
na komin rusz w tej stajni podlogi niema, cady dachowlaż wyta
reperacji cadyliem potrzebuje.

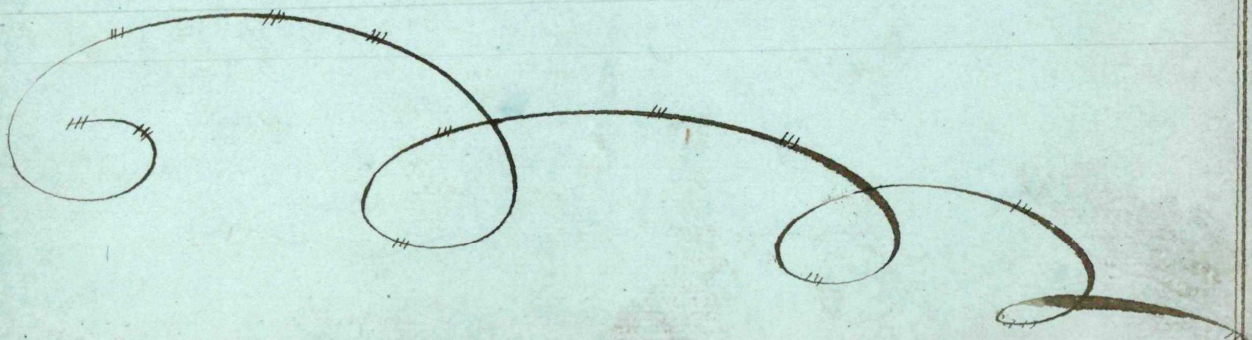

20 Ostrza Bramy —

Dymy	Wzrost	Podmiana		Alota	Prosta
+ 1.	1.	1297.	Dworek po Marynowskich, teraz Szymanski	24.	
x 2.	1.	1298.	Dworek Sobocińskiego	20.	
+ 3.	1.	1299.	Dworek po Neymanie, teraz Puatunowskiego na ulicy Spaskiej y Ulicy Sawicz	12.	
x 4.	2.	95.	Kamienica po Wasilewskich, teraz Niwiarcowicza	40.	
x 5.	2.	96.	Kamienica Komara	10.	
+ 6.	2.	97.	Kamienica Wey Wisogrodzkiej	17.	
x 7.	2.	98.	Kamienica z Dworem Nizhowskiego po Słizniach	40.	
x 8.	2.	103.	Kamienica Gryzowska	15.	
x 9.	2.	104.	Kamienica Adamkiewicz	15.	
x 10.	2.	105.	Kamienica Stara Stoltmilla po Szymingach	100.	
x 11.	2.	108.	Kamienica Kabinska, teraz Radziwiłłowski	15.	
x 12.	2.	111.	Kamienica po Wotowiczach, teraz Sierpińskiego	15.	
x 13.	2.	112.	Kamienica Komara Sąd. Gramyżnego	10.	
x 14.	2.	121.	Dworek po Skurczewiczach, teraz Kosiela	4.	
x 15.	2.	118.	Kamienica Lechowiczowej	4.	
x 16.	2.	117.	Kamienica po Wotzsewiczach, Romanowski	0.	
x 17.	2.	119.	Tęgoz druga Kamienica	2.	
x 18.	2.	113.	Dworek po Kropielim, teraz Baranowski	9.	
x 19.	2.	114.	Kamienica po Chlebownicach, teraz Karasińskiego	24.	
x 20.	2.	100.	Kamienica po Słizniach, teraz Kowerskich	30.	
x 21.	2.	101.	Kamienica po Strębielich, teraz Niskunskiego	9.	
x 22.	2.	102.	Kamienica po Adamowiczach, teraz Wotzsewicz	10.	
x 23.	2.	115.	Dworek Sosnowskiego Słosa W3	4.	
x 24.	2.	500.	Dworek na zarzeczach Turawicza	20.	
x 25.	2.	501.	Dworek po Jabłonskim, teraz Janaszewskiego	12.	
+ 26.	2.	502.	Dworek po A. Augustianach, teraz Posielicy	10.	
x 27.	2.	505.	Dworek po Filipowiczowej, teraz Damisewiczów	9.	
x 28.	2.	514.	Dworek Sorochi	12.	
+ 29.	2.	513.	Dworek Monyhomiego za Ostrza Bramy	10.	
+ 30.	3.	230.	z Dwóch Kamieni A. Dominika nowo nauticy Szbla. 12.	15.	ok
		120.	Murek do Słarbu nauticy z kłowego opłaty Rozney przez praz, popysera optacajczych Jiz Podatkow	30.	
			Summa Ogólna	542.	15
		230.	z Dominikanskiej kamienicy na skłata ulicy od Pu 07. do Pu 93. 78. Młodziewskiej wybrań, porzeczne za rok 94. 574 Słoby Słarb Metropolitanski za lata porzeczne. J. M. Molwauli	37.	15.
			W roku 1800. marca 23. d. Tabary Inwentar 2. Zuzya dyl.		

wyprzedzi wszelkiemu w drodze powrotnej
 do miejsca wyjazdu...
 w drodze powrotnej...
 w drodze powrotnej...
 w drodze powrotnej...

1800 Septembra 25 dnia Ławicy Suwalskiej Jurysdykcyjnej wileńskiej do Jego Dostojeźnego Mistrza
 polityki należącej do Jego Królestwa Pruskiego przy podaniu sponaźnony
 podpisem Franciszka i Szymona Plenipotencjarskiego i Mistrza polityki

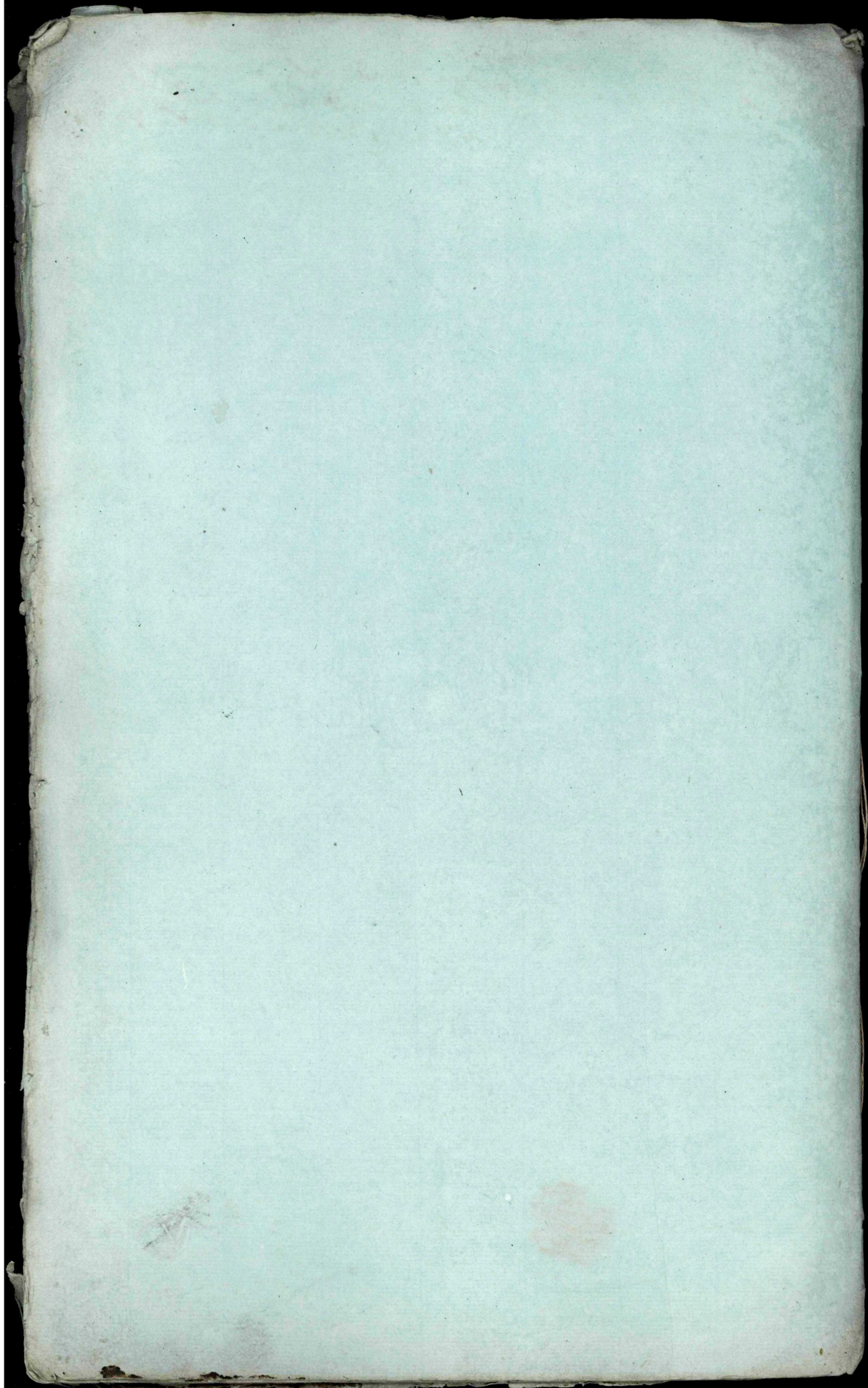



Mr. Jackson

odessa Tex

Linba Macow Jurysdykcy Metropolitalney w Miescie Włonie
 pod rokinem Numerami Jurysdykcyj sę, do R^o 1800, do
 1809. ^{miernu} Decyzycy we wtadaniu M^o Bisupa Bismarskiego But-
 koma, a rmeo Ukazu 2^o Departamentu Krymsko Kato-
 lickiej Unitskiej Dufowney Kolegij ad daty 1809. R^o
 gbra 12. Dnia na N^o 430^o do Interstwa y Wtadania
 M^o Andryana Stawski Bisupa Bismarskiego Suffra-
 gana Metropolij Wileńskiej, oraz Jego Konsystorza Me-
 tropolitalnego Lit^o Wileńskiego Krymsko Kato-
 lickiego przeznaczonyj; Do Obiecia w posseye Tanowycy Mac-
ow ilości unprezeglennia sę R^o 1814. Mijca Augusta 21. Dnia

Mace	Lpny	M ^o - Numer	Prezeglennia Macow		Optata raerna terraqiam	
			Przebieg	Przebieg	Przebieg	Przebieg
1.	1.	1292.	Dworek po neymanie, potem <u>Wocutajew-</u> <u>skiego</u> , a <u>teraz</u> <u>Mararskiego</u> <u>ateraz</u> <u>Wojnowa</u>		12.	<u>1816</u> <u>1818</u>
2.	1.	1293.	Dworek <u>Krylskiy</u> <u>Maki</u> , <u>Midata</u> y <u>Jama</u> <u>Syna</u> <u>Sobekid</u> " " " " " "		20.	
3.	1.	1295.	Dworek <u>Agaty</u> <u>Maki</u> , <u>Jerzeg</u> <u>Syna</u> , <u>Sobekid</u>		20.	
4.	1.	1295.	Dworek <u>Andocy</u> <u>Maki</u> , <u>Symona</u> <u>Syna</u> , <u>Sobekid</u> " " " " " "		20.	
5.	1.	1297.	Dworek po <u>Marynowskid</u> , <u>teraz</u> <u>Syman-</u> <u>skiego</u> <u>teraz</u> <u>Lukompsid</u> " " " " " "		24.	<u>1810</u>
6.	2.	513.	Dworek <u>Moryzoni</u> , <u>dopiero</u> <u>Gorskid</u> " "		10.	
<u>Na Mlicy Spasciey y Mlicy Sawicz</u>						
7.	2.	95.	<u>Kamiemica</u> po <u>Nawitewskid</u> , <u>potem</u> <u>Mie-</u> <u>wiarowienu</u> , <u>ateraz</u> <u>Laswela</u> " " " " " "		40.	<u>1810</u>
8.	2.	96.	<u>Kamiemica</u> <u>Romara</u> <u>dawniej</u> <u>Flahanda</u>		10.	<u>1810</u>
9.	2.	97.	<u>Kamiemica</u> <u>Wisogordowej</u> " " " " " "		7.	<u>1810</u>
10.	2.	98.	<u>Kamiemica</u> <u>u Dworniem</u> <u>Minkowskiego</u> <u>po</u> <u>Minkid</u> " " <u>teraz</u> <u>Lunkid</u> " " " " " "		40.	<u>1810</u>
11.	2.	100.	<u>Kamiemica</u> po <u>Minkid</u> , <u>teraz</u> <u>Konarskid</u>		30.	<u>1810</u>
12.	2.	101.	<u>Kamiemica</u> po <u>Strubnickid</u> <u>teraz</u> <u>M-</u> <u>uszyński</u> <u>teraz</u> <u>teraz</u> " " " " " "		9.	<u>1810</u>
13.	2.	102.	<u>Kamiemica</u> po <u>Adamowienu</u> , <u>teraz</u> <u>Ma-</u> <u>tejewien</u> <u>teraz</u> <u>Rymlicy</u> " " " " " "		10.	<u>1810</u>

Miejsce	Cyfry	Numer	Nazwa	Opłata	
				Wzrost	Grube
<i>Dalszy Peregrin Placow</i>					
14.	2.	103x	Kamienica Gyrzowska, teraz ^{Dojciec} finiki " " " " " "	19.	21/10
15.	2.	104.	Kamienica Adamowicka ^{Grabowski} " " " " " "	15.	21/10
16.	2.	105.	Kamienica Stena ^{Stotnicka} po Lesminkach " " " " " "	100.	21/10
17.	2.	108x	Kamienica Habinska, teraz ^{Latow} Habinska " " " " " "	15.	—
18.	2.	111.	Kamienica po Watorwickach, teraz ^{Scypriusza} Scypriusza " " " " " "	15.	15/10
19.	2.	112	Kamienica Komara, teraz ^{2^a} Kontryma " " " " " "	10.	21/10
20.	2.	113x	Dworek po Kropnickim, teraz ^{Grabowski} Grabowski " " " " " "	9.	21/10
21.	2.	114x	Kamienica po Hlebowickim, teraz ^{Grabowski} Grabowski " " " " " "	24.	21/10
22.	2.	115.	Dworek Sosnowskiego Rosanna ^{Andrzejewski} " " " " " "	4.	—
23.	2.	117x	Kamienica po Motysowickim, teraz ^{Grabowski} Grabowski " " " " " "	8.	—
24.	2.	118.	Kamienica Lachowickiej, teraz Komara " " " " " "	4.	21/10
25.	—	119.	Kamienica Dabrowskiego ^{Purymere} " " " " " "	2.	—
26.	—	120x	Murek do Szarbu ^{Materacy} Materacy , którego opłata " " " " " "	30.	—
27.	2.	121.	Dworek po Skurewickim, teraz ^{Koretta} Koretta " " " " " "	21.	21/10
<i>Na Garbce</i>					
28.	2.	548.	Dworek ^{Purymere} Purymere " " " " " "	20.	—
29.	2.	544x	Dworek Soroki " " " " " "	12.	21/10
30.	2.	581.	Dworek po Janowskim do pióra ^{Grabowski} Grabowski " " " " " "	20.	21/10
31.	2.	582.	Dworek po ^{Grabowski} Grabowski " " " " " "	10.	21/10
32.	2.	584x	Dworek po Filipowickim, teraz ^{Komornik} Komornik " " " " " "	9.	—
33.	2.	230.	Na Suktarniej ^{Ulicy} " Dwój kamienic " " " " " "	12.	15.
34.	2.	230.	Kamienica ^{St. Dominika} St. Dominika " " " " " "	37.	15.

Recepta na uprządkowanie i odnowienie dokumentów czasowi
 podlegających, których dotychczas w gminie
 nie było, w mieście Włocławek, niemożność tego, natym Recepta obywateli
 Zarządu Recepty Placow przyjął i Metropolicatnej w Mieście Włocławek
 30. 9. 1800. jest zgodny z Receptem pod Nowem 1800. Alena
 30. 9. 1800. przy obywateli przez Włocławek i Biskupa Biskupiego
 30. 9. 1800. Włocławek 14. 11. 1800. Alena Augusta 21. 12. 1800.

85

— Książka niewiadomo od jakiego czasu należąca, prócz co więcej
zwykła, a najciekawszą z ksiąg najdłuższą
w Jurzeckim dążyć można

Nota o sprawozdaniu z 1800 nad 23

numera Domow 505. Dwórki po Kłopotowiczu kromy Daniewicz / 9
A 508. w 1801: 2 Dwórki na Łanowcu Jurzeckim / 20

Woj

10. 215

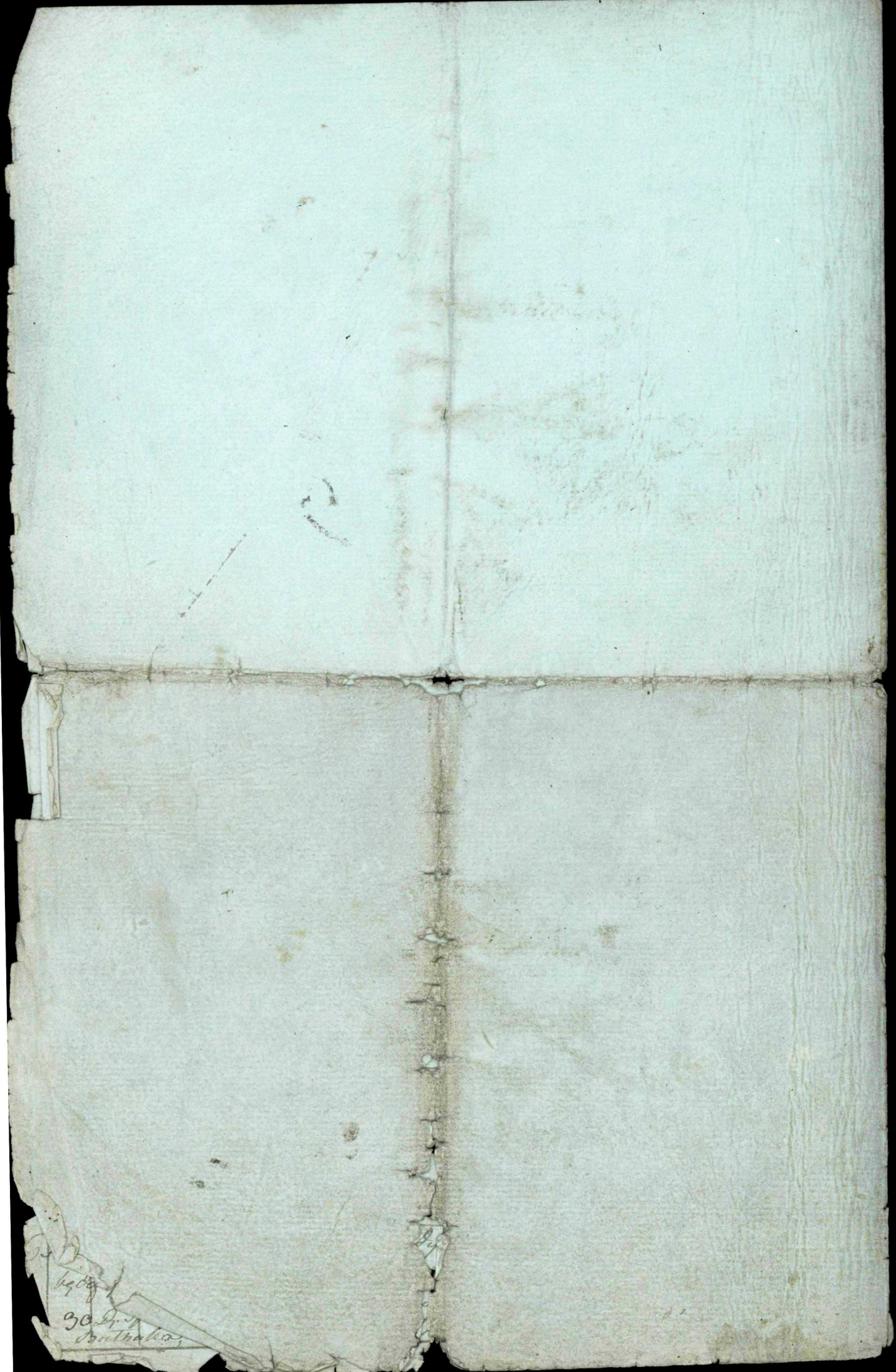

140
30
Buthalia

Do Gyrowickiej Komisji.

Rejestr wniesionych na nasze rzece z Mapat
 ka bezrobla, Wani; Jurzydzimi Wilens-
 kiej pieniadzy, z pokazaniem wielomuy
 z tych pieniadzy i naco wydali, mamy
 honor przedstawil Ony Komisji,
 pozostałe od wydatkow pieniadze sto dwa
 ruble; dziesie kopiejek srebrnych i Polye.
 Dotaczamy przytem podana przez G^u H^u B^u
 Kupa Hotowic, wiadomosci o placach
 Jurzydzimi Wilenskiej z pokazaniem r^o
 nej na te place opdaty, za ktore place
 opłacono, a za ktore nie opłacono, i za
 wiele lat nie opłacono. Przy tem ma-
 my honor doniesi' usny weryfikowal
 pokazani te, względem opdaty, tych tych
 domow ktore sa oznaczone w tych r^o
 w Junych zas domach albo mieszkal-
 nym gospodarow, albo gospodarze t^o
 malkyli sie, ze nie maja, przy siebie
 kwitow. — W czasie rewizy kwitow
 dem ^{ch} opdaty placowey wlasnie
 domow, okazalo sie, ze z domu pod A^o
 102 Jan Rymkiewicz, nie opdat dawny
 szym Antonow Jurzydzi za rok 1827, ch
 ciul w podanej przez G^u H^u B^u

domowi ponurany jest ze opłaci za ten rok.
Niktory zaś z powołanych w tej wiadomości
ci ze nieopłacali placowego przez lat 19^{ciu}
dowodzili ze tylko za kilka lat nastąpił
Winnemi, o frem mieli przenieść kwitki
mi. — Jwy zaś Bishop Hosiunia ni utrzy
mował kanięgo rejestru z którego by
można było dowiedzieć wile kto wniósł a
wile od kogo placowego należy się
ci Rejestr nam przedstawiony formowa
ny był przez Sekretana Jwy Bismupa Ho
towni Pana Głębocznego z kwitów rewi
dowanych przed naszym przybyciem do Bri
na, tak ze który Jurysdykcin ni mógł
w owym czasie kwitów, tego zapisano
w powiemionym rejestrze ze nie pociąg za
caby czas nadaw Jwy Sądowi to jest za
lat 19. Jeden z tych oświadczył się przed Na
mi ze przed kilka laty spalił się jego dom
i z kwitami. — Jeden zyd kanię upewniał
nas ze dom ponurany między ni wyplacił
mi za lat 19, sam wniósł placowe, ni dy
ten dom trzymał ^{przed} Anzic i miał być wto
konię najbliż obowiazek od Antora opłacić
placowe. — My ni mogliśmy dowiedzieć prawdy
ola ni zapydowania ^w Wilnie Samuel Gos
redanew lub ich plenipotencjow, w których by
ły kwity. —

1829r.
Maja 30. —

Cyroun Kyrówifajny Komissji i Anton Lubany

Registr pomydly z folwarkow Szyszola i Ma-
ni a takze z Jurysdykcyi Wileuskiej wniesionym
na rzecz M^o Prezydenta Komisyy Tyrowickiej
i Czatku Onicy Sektora Seminarjum w Oka-
sie ich bytnosci w tych Majatkach w Miesiacu
Aprylu i Maju 1829 roku -

Z Folwarku Szyszolek		Publ.	Wpisy
Wnieśli:			
Waino Audycjonera Mieszkanin Arrendator Lasowisk Auntygin	18	20	
Sawno Audycjonera Miesz: Arrendator Lasowisk nadworne	15		
Isaac Judinow Miesz Arrendator Lasowisk w Ulicy Taryg	10		
Masulowca Poddanna ze Wsi Lomiance	15		
Wjwan Rusicki Arrendator fundi Szyszolek	20		
Zatus		78	20

Z Folwar. Warki			
Od bylego Popiezera Wani Jpana Romanowskiego reszty	43	25	
Angly za rok 1828 po 23 Apr			
Od Wtasmanina Szyszolskiego mieszkajacego blisko	3		
Wani na kato zalegacych podatkow			
Zatus		46	25

Z Jurysdykcyi Wileuskiej			
Numer Domu	Ponuzanie za jani klas wniesione placowe		
1295	Z gony za rok od 23 Apr 1829 roku rozpuwisty	3	
	Z gony za rok od 23 Apr 1829 roku rozpuwisty	6	
	Z gony za rok od 23 Apr 1825; 1826 po 23 Apr	3	60
1297	Z gony za rok od 23 Apr 1829 roku rozpuwisty	1	35
113	Z gony za rok od 23 Apr 1829 roku rozpuwisty	3	
102	Za rok 1828; 1829 po 23 Apr	3	
582	Na kato zalegacych wniesi zardwie lata	1	80
1292	Z gony za rok od 23 Apr 1829 roku rozpuwisty	1	35
584	Za rok przeszly 1828 po 23 Apr	1	5
97	Z gony za rok od 23 Apr 1829 roku rozpuwisty	24	15
Zatus		148	60
O god przychodu			

Roschod tych opiewanych przez po-
mieniomych Czynow Kommissji i w
tymże czasie czynionych.

Przebieg

Kopijni sheets

Na kate prapiedsinnowi Szkołskiemu, Klatkeicowi Stasiewiczowi	2.	50
Na kupienie Chleba pieczonego, orup. Orusay dla Ore ludzi i misa dla fawow Kommissji w folwaru Wa ce przed ustanowieniem Czynow	2	
Na kupienie 40 Tonni pszenicy dla fawow Wal kicy, po odebraniu od tej fawow odzienia przez bydrego profesora	2	
Na karm w Miszynie Muru 2 ^{ta} koni a w Apryke; Maja 4 ^{ta} koni Klatkeicowi na ktorych 1 ^{ta} hektar Seminar 4 pisancami jadem po Majatku, pomietrzejskitalny dla objeja onych, a także na przeniesienie psano i Czynow w przeciagu dwu Miszynie z gona	20.	
Pisanowi nagrody	2.	
Na potrzeby folwaru Metropolicjan kwity Prapiedsinnogo folwaru Jana Pratego	13.	
Na Sol do folwaru Prapiedsinnogo pod kwit Czynow Pocheiwieckiego Stawu	4.	
Kuchanowi za gotowaniem jedzenia dla Kom missji w Kewergrudku	1.	
.....	46	50
Poroskato od roschoda	102	10.

Letowca Kommissji z Antoni Zubow-

Wyszeze go lwi enis wiele sie zmagajije zpla-
 cow w Nic'siel Wilnie na Jurzydyce Metro-
 politalney podziomych, zstonych, probiera-
 jacych Ferragria eryli przegianne; uorynio-
 ne Dnia 2 Maja 1829 roku.

Miejsce	Nr. Domu	Opis	Opłata	
			Na Drob.	ogół.
Nomera opłatom do Dnia <u>23 Aprila 1829 roku.</u>				
+ 1.	1292.	Dom p. Zajcowa.	12.	12.
+ 2.	1295.	Dom p. Sobotwskiego	20.	20.
+ 3.	1297.	Dom p. Luskowickich	24.	24.
2	97.	Dom p. Wysockiej	7.	7.
3	98.	Dom p. Nizkowickich.	40.	40.
+ 6.	100.	Dom p. Lomowicza.	30.	30.
+ 7.	102.	Dom p. Dymkiewicza	10.	10.
+ 8.	104.	Dom p. Godanowskiego.	15.	15.
	9.	105. Dom p. Stana.	100.	100.
+ 10.	113.	Dom p. Stodanowskiego	9.	9.
+ 11.	114.	Dom p. Zajcowskich.	24.	24.
	12.	117. Dom p. Dzija Puryny.	4.	4.
	13.	119. Dom Segis.	2.	2.
+ 14.	584.	Dom p. Komornika w podowiza	9.	9.

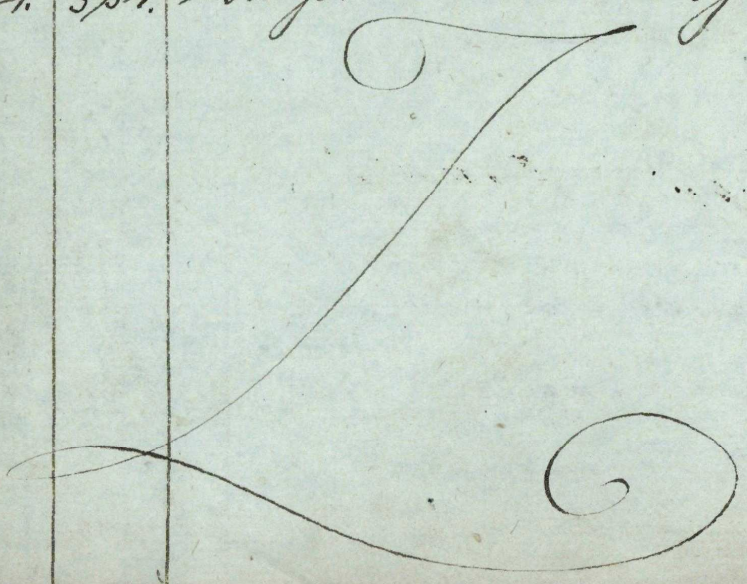

Miejsce	Nr. Domes		opis d. t. a.					
			Na rok		Za rok		ogół	
			Łód.	Grunt	Łód.	Grunt		
		Nomera utere wiersz- judnie opis d. t. a. l. i.						
+	1. 1295.	Jana Sobieskiego	20.		6.	120.		
+	2. 1295.	Syrena Sobieskiego	20.		5.	100.		2.
4	3. 101.	J. P. Radziwiłłowski	9.		2.	1%		
	4. 11%	Dom Komara	4.		15.	60.		
+	5. 5%	Dworek Majewski	10.		10.	100.		
		ogół niedopłacone					398	
		Nomera utere wiersz- nie nieopłacone						
	1. 573.	Dom Grybski	10.		19.	190.		
2	2. 95.	Dom Laneta	40.		19.	760.		
	3. 96.	Dom Frolanda	10.		19.	190.		
	4. 103.	Dom Jagielski	15.		19.	285.		
	5. 10%	Dom pierwiny Dabrowski teraz Radziwiłłowski	15.		19.	285.		
	6. 111.	Dom Piasecki	15.		19.	285.		
	7. 112.	Kontryma prad. t. a.	10.		19.	190.		
	8. 115.	Dworek Sopronowski Mosaza	4.		19.	76.		
	9. 120.	Marek do Urzędow t. t. u. zabwany	30.		19.	570.		
	10. 121.	Dom w Administra- cji profesora Inosici	4.		19.	76.		
	11. 50%	Dom Grybski	20.		19.	380.		
	12. 50%	Dworek Soroki	12.		19.	22%		
	13. 5%	Dworek Krzyżanow- ski	20.		19.	380.		

Mise	Hr Dome	Opisata				
		Navony		Zaw widl	ogórt	
		Zedq.	Jan.	Lat.	Zed.	Jan.

Dalsze nicoplas -
ne Nomeru -

14.	230.	Dóm XIX. Dominiska now. ———	12.	15.	19.	237.	15.
15.	230.	Dóm tybri. ———	37.	15.	19.	412.	15.

ogórt nicoplasonyd. ——— 4845. —
 Tawony Regeste Jurysdykcyi W.
 lenskiej podpięciu
 H. Hotownia Biskupa

3



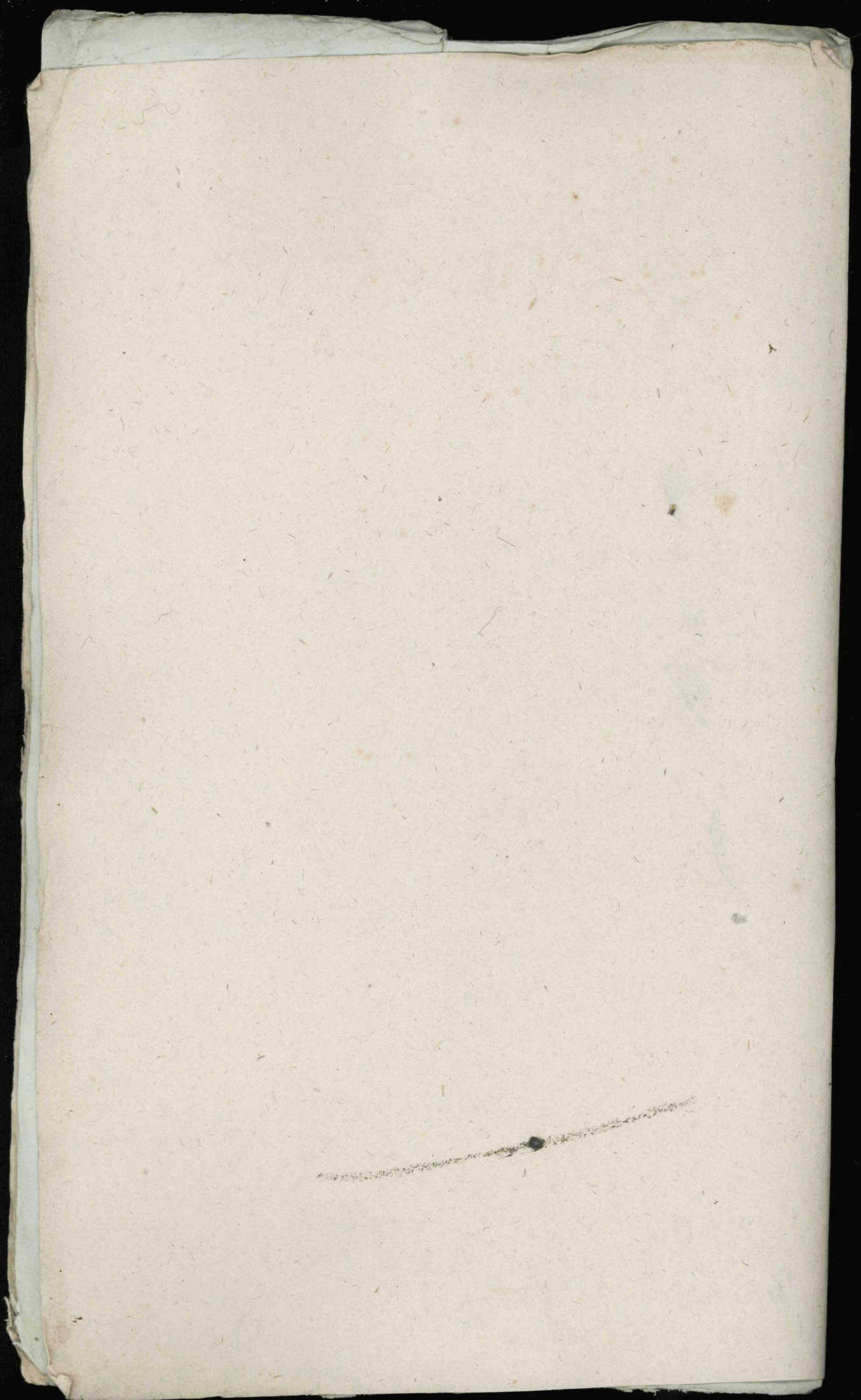

АРХИВ СИБ ИИ РАН

В настоящей единице хранения " 39 "

тридцать девять

и 38, 39 листов про-

номерованных листов. *Веревко!*

" 10 " окт. 2002 г. *Шрейз*

(Подпись)





Handwritten text in a cursive script, likely a historical language, visible above the seal. The text is partially obscured by the seal and the document's folds.





