Sup. praesentem Inscriptionem de omni Jure ipsius reformatorio et adaptatitio ac
alio quovis ipsam in dictis bonis praesenti Inscriptione oneratis non quolibet concernente
adducere et personaliter statuere, ita sub vadio Sexcentorum florenorum pecc. Polon.
per eundem recognoscentem Eidem creditori suo ob non completionem promissorum
omnium ad solvendum succumbendo pro quibusquidem vadiosmodo promisso succubuit
Ac summa ipsa principali non soluta solvendo citatus existens Praemoratus Ignatius
Kolilis Christophorus Trzcinski aut eius successores ad instantiam praefati
Gnosi Przyslawski aut eius Dominum ad officium praesens Castrensis Capitaneatus
Premisliensis extunc recessu suprascripto quo ad respondendum spectat mediante
semper in primo Citationis Termino tanquam peremptorio stare Juri parere rendere
vadium paratum habere Inscriptioni huic satisfacere ac omne Judicatum pati
debebit et tenebitur seque ac suos successores ad eadem omnia obligat Eundem Terminum
primum peremptorium et alios omnes consequentes eiusdem Causae Termino semper pe-
remptos vera infirmitate pro maiori minorenitate successorum Regione intra
vel extra Regnum servitio militari ad munimenta ad Exercitum vel aliis
quibusvis dilationibus vel legalibus impedimentis non differentes ad quietationem
ultra proxime Terminos officii praefati Castrensis Premisliensis dilationem sibi non
recipiens nullasque monitiones appellationes ac earum prosequiones facientes ac promissa
omnia plenis simplicibus vel triplicatis evasionibus suspensionibus fatalibus
Juris praescriptione Terri illo conventioneque et aliis quibusvis Juris remediis et
defensis non subterfugientes hac sua praesenti Inscriptione ad promissa mediante

Korniaktowa Bilinskiemu Cum:
gibus Debet

Comparens praeter Coram officio Actisque praesentibus Castrensis Capitaneatus Premisliensis
Gnosa Helizabeth de Tetczyn olim Gnosi Constantini Korniakt Consors
Relicta sana mente et corpore existens a Terris Dictibus Juribus Jurisdictionibusque
suis quibusvis proprio et competenti rendo Huic autem Jurisdictioni Castrensis Premisliensis
quoad Actum praesentem attinet secum successoribus bonisque suis praeter omnibus
tenetur et plenarie incorporans et subiciens palam libere pubeque ac pure ipsum
recognovit Quia ipsa Gnosa Alexandro Bilinski et Zofia de Gro-
chowce Conjugibus [illegible] Generosis Posteris
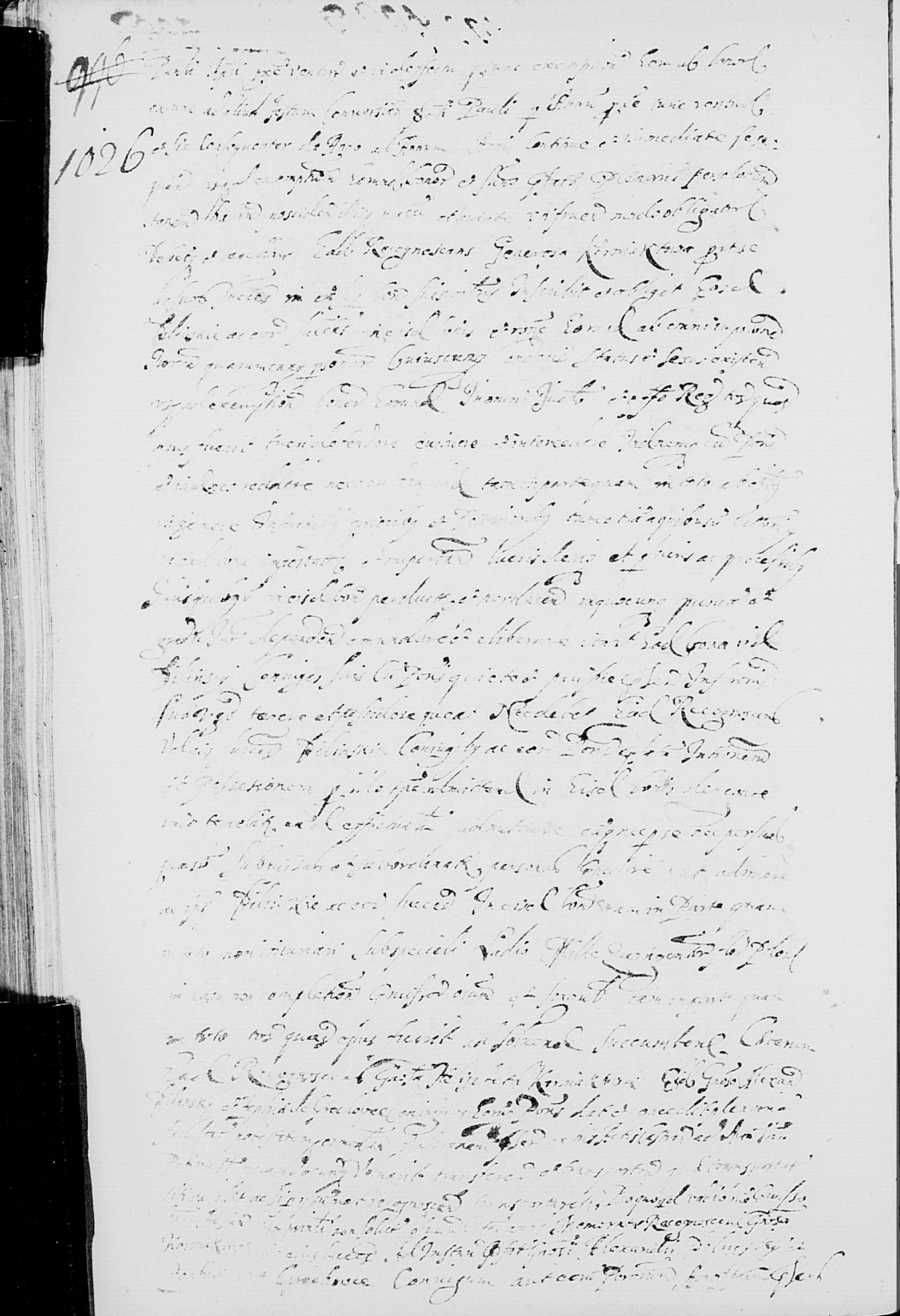
[illegible]