[illegible] habebit et possidebit [illegible] pacifice et quiete ad ultima vitae suae tempora [illegible]. Post fata vero praedicti mariti sui extunc bona generalia omnia ac res universae post mortem consortis ipsi derelictae ad successores memoratae consortis illius sine quavis contradictione successorum mariti sui redire ac devolvi debebunt et tenebuntur praesenti sua personali recognitione ad praemissa mediante.

Kozlowski Charczewskiego Quietat.

Comparens personaliter coram Officio Actisque praesentibus Castrensibus Capitaneatus Premisliensis Generosus Nicolaus Kozlowski sanus mente et corpore existens a terris Dictibus Juribus Jurisdictionibusque suis quibusvis propriis et competentibus recedendo praesenti vero Jurisdictionis Castrensis Capitaneatus Premisliensis quo ad actum hunc attinet secum successoribus bonisque suis generalibus totaliter et plenarie incorporans atque subjiciens palam publice libere ac per expressum recognovit. Quidem ipse Generosum Sebastianum Charczewski eiusque posteros de summa Mille Trecentorum florenorum Polonicorum sibi recognitos per praefatum Charczewski actis praesentibus Castrensibus Premisliensibus sive aliis quibusvis authenticis Regni modo simplicis debiti ad solvendum inscriptam iam vero realiter se recognitam levata Necnon de praefata Inscriptione Castrensi Premisliensi debitorem in se de praemissis ladiore quietat perpetuo Inscriptionem praedictam in toto et totam cassat et annihilat recognoscens sibi summam superscriptam sufficientem eamque realem praestitam esse persolutionem.

Ustrzycki Vicecapitaneus

1340

Loci Compromissum inscribit.

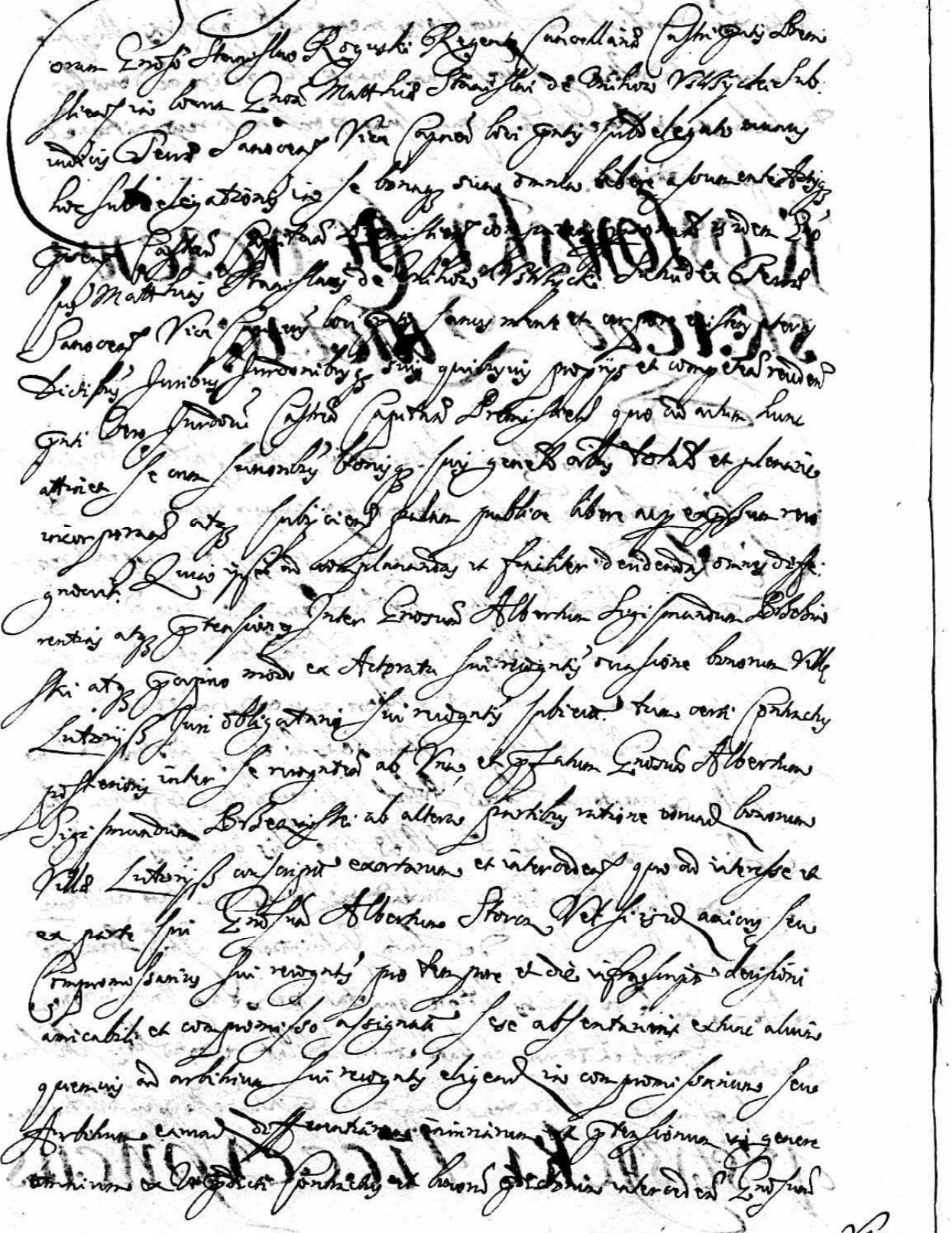

Vero

Vero Andream Justinensis Venatorem Terrae Sanocensis, sed in quantum idem
arbiter seu Compromissarius ex parte sui recognitis cum altero amico seu
Compromissario suprascripti Gnosi Brzezinski coram Actis praesentibus sub
Actu Feriae Tertiae post Festum Sancti Aegidii Abbatis proxime
praeteritum suo pro interesse inscripta et electa in praemissis discursus fuerit
in Superarbitrum et Ultimum praemissorum omnium decisorem (cuius
sententiae et decisioni in omnibus parere et obsequi debebit) eligit
facit ac praesentibus inscribit. Quem quidem Compromissarium et Super
arbitrum id recognitis se et suos successores in et super bonis suis generalibus
omnibus habitis et habendis memorato Gnoso Brzezinski et ipsis po-
steris inscribit et obligat praesentibus hinc pro Ultima die Mensis Septem-
bris Anno praesenti in fundo bonorum suprascriptorum Lutoriis Unicum Com-
promissarium seu Amico eiusdem Gnosi Brzezinski inscripto elocare
et educere, Itaque sub damnis Terribus simpliciter absque corpora-
li Juramento taxandis pro se recognitis sive suos posteros praedicto
Gnoso Brzezinski sive illius successoribus ad solvendum succumbentibus.
Quidquid vero idem Amicus seu Compromissarius sui recognitis et
Superarbiter cum Amico seu Compromissario alterius partis insti-
tuto in praemissis statuerint extunc eorundem decisioni standum erit. Quod
si vero id amicus sui recognitis cum Amico suprascriptae partis al-
terius inscripto, inter se discordaverint extunc id Gnosus recognoscens
sententiae praefati Gnosi Venatoris Terrae Sanocensis Uti Superarbitri
et Ultimi praemissorum decisoris tam in toto quam in parte parere eique
omnino tenere complere ac inviolabiliter observare debebit. Itaque sub si-
milibus damnis Terribus simpliciter absque corporali Juramento taxandis
et edicendis pro praedictis recognitis sive eius successores praenotato Gnoso Brze-
zinski sive eius posteris obnoxii satisfactionem praefatae submissionis praesentibus.

1342

tam in parte quam in toto toties quoties opus fuerit ad solvendum succumbendum
Pro quibus quidem Damnis Terribus simpliciter absque Corporali Juramento
taxandum modo praemisso ad solvendum succumbitur ac pro re aliqua princi-
pali ex praemissis non completa compleatur. Citatus existens memoratus recogno-
scens Generosus Ustrzycki Subiudex Terrae Sanocensis Vice Capitaneus loci
praesentis aut eius successores Ad instantiam praenominati Generosi Brzezinski vel
ipsius posterorum Ad Officium praesens Castrensem Capitaneatus Premisliensis extunc
recessu suprascripto quo ad respondendum spectat mediante semper in primo
Citationis termino tanquam peremptorio stare Juriparere reddere Damnis
praefatis Terrae luere Inscriptionem huic satisfacere omnesque Judicatum puti
debebit ac tenebitur seque ac suos successores ad eundem omnia obligat eundem
terminum primum peremptum Uti et alios omnes exinde consequentes
causam eiusdem terminos semper peremptorios Vera Infirmitate pro ma-
iori minorennitate successionis Legatione intra vel extra regnum servitio
militari ad munimenta ad evictorem vel alijs quibusvis dilationibus et be-
galibus impedimentis Non differendo ad quietationem Ultra proximos ter-
minos Officij praefati Castrensis Premisliensis dilationem sibi non recipiendo
nullasque motiones appellationes earumque prosequutiones faciendo ac praemissa
omnia poenis simplicibus vel triplicatis evasionis suspensionis fatalijs
Juris praescriptione Terrestri bello Conventionesque alijsque quibusvis Juris
remedijs et defensis non subterfugiendo nec modo quovis evadendo
praesenti suae personali recognitione ad praemissa mediante.

10/IX 1657

Actum in Castro Premisliensi Feria Secunda post Festum Nativitatis

Beatissimae